

0107 din 4
800 pd. min.

ADMINISTRATIA STRAZILOR BUCURESTI ORGANIGRAMA

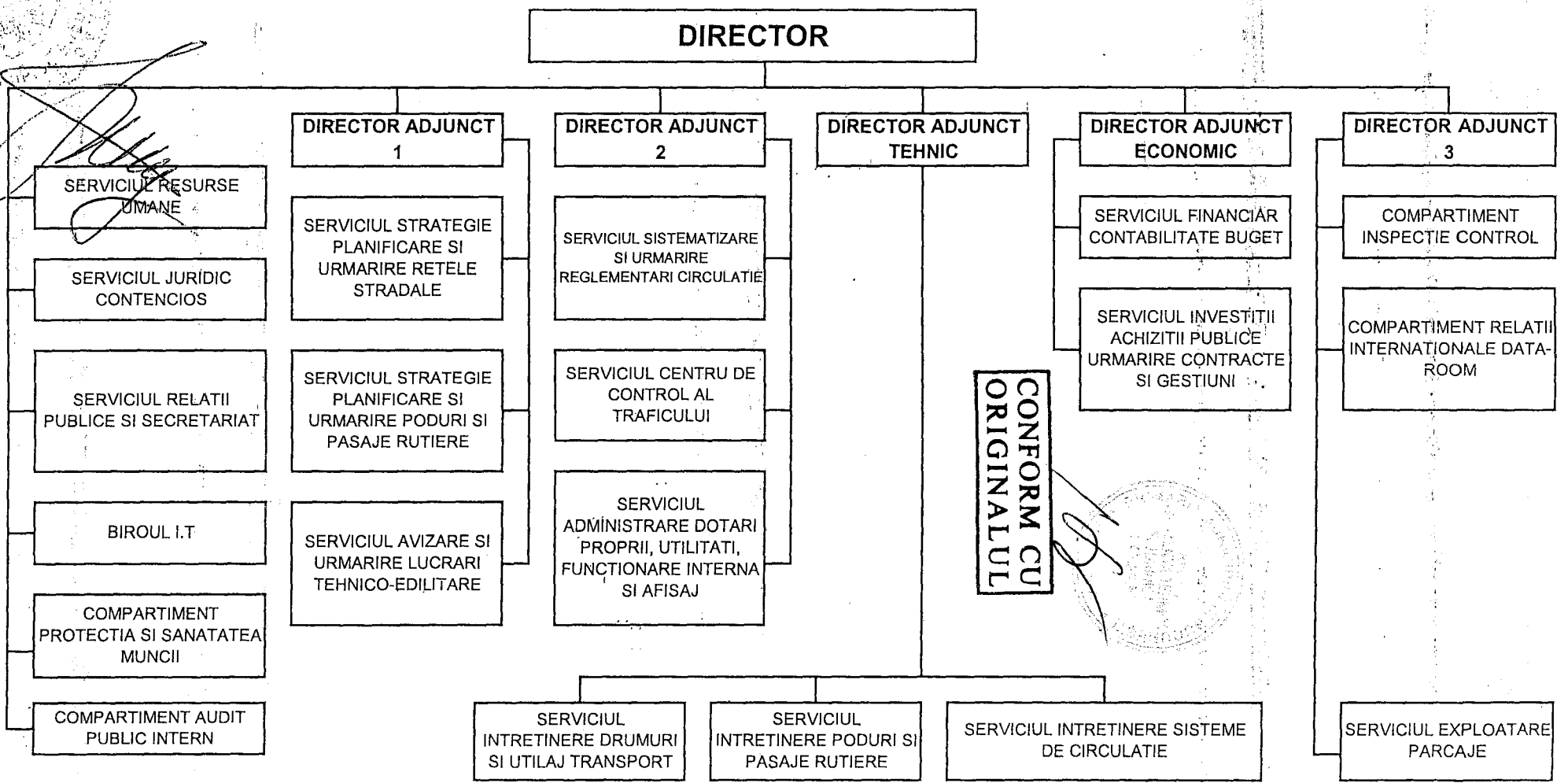

Total posturi: 490
din care:
- conducere: 32*
*(22+10 sefi formatie muncitori)

13.08.2010
 M. Vasilescu

ANEXA 4.b

la H.C.G.M.B nr. 1741/2010.....

STATUL DE FUNCTII AL ADMINISTRATIEI STRAZILOR

Nr. Crt.	Compartimentul functia: conducere/executie	Nivel studii	Gradul/treapta profesionala	Nr. posturi	Anexa la Legea nr. 330/2009 in baza careia se stabileste salariul de baza	Statut angajat
CONDUCERE						
1	Director	S	II	1	Anexa I/3	C
2	Director adunct 1	S	II	1	Anexa I/3	C
3	Director adjunct 2	S	II	1	Anexa I/3	C
4	Director tehnic	S	II	1	Anexa I/3	C
5	Director economic	S	II	1	Anexa I/3	C
6	Director adjunct 3	S	II	1	Anexa I/3	C
	TOTAL			6		
SERVICIUL RESURSE UMANE						
7	Sef serviciu	S	II	1	Anexa I/3	C
8	Inspector de specialitate	S	IA	1	Anexa I/3	C
9-10	Inspector de specialitate	S	II	2	Anexa I/3	C
11-12	Inspector	M	IA	2	Anexa I/3	C
	TOTAL			6		
SERVICIUL JURIDIC CONTENCIOS						
13	Sef serviciu	S	II	1	Anexa I/3	C
14-15	Consilier juridic	S	IA	2	Anexa I/3	C
16-17	Consilier juridic	S	II	2	Anexa I/3	C
18	Referent	M	I	1	Anexa I/3	C
	TOTAL			6		
SERVICIUL RELATII PUBLICE SI SECRETARIAT						
19	Sef serviciu	S	II	1	Anexa I/3	C
20	Inspector de specialitate	S	IA	1	Anexa I/3	C

CONFORM CU
 ORIGINALUL

[Handwritten signature and scribbles on the left margin]

21-22	Inspector de specialitate	S	II	2	Anexa I/3	C
23-24	Referent	M	IA	2	Anexa I/3	C
25	Curier			1	Anexa II/14	C
	TOTAL			7		
BIROUL I.T						
26	Sef birou	S	II	1	Anexa I/3	C
27-28	Inspector de specialitate	S	II	2	Anexa I/3	C
29	Referent	M	IA	1	Anexa I/3	C
	TOTAL			4		
COMPARTIMENTUL PROTECTIA SI SANATATEA MUNCII						
30-31	Inspector de specialitate	S	IA	2	Anexa I/3	C
32	Referent	M	IA	1	Anexa I/3	C
	TOTAL			3		
COMPARTIMENT AUDIT						
33-34	Inspector de specialitate	S	IA	2	Anexa I/3	C
	TOTAL			2		
SERVICIUL STRATEGIE PLANIFICARE SI URMARIRE RETELE STRADALE						
35	Sef serviciu	S	II	1	Anexa I/3	C
36-38	Inspector de specialitate	S	IA	3	Anexa I/3	C
39	Inspector de specialitate	S	II	1	Anexa I/3	C
40	Subinginer	SSD	IA	1	Anexa I/3	C
41-42	Referent	M	IA	2	Anexa I/3	C
	TOTAL			8		
SERVICIUL STRATEGIE PLANIFICARE SI URMARIRE PODURI SI PASAJE RUTIERE						
43	Sef serviciu	S	II	1	Anexa I/3	C
44	Inspector de specialitate	S	IA	1	Anexa I/3	C
45-46	Subinginer	SSD	IA	2	Anexa I/3	C
47-50	Referent	M	IA	4	Anexa I/3	C
	TOTAL			8		
SERVICIUL AVIZARE SI URMARIRE LUCRARI TEHNICO-EDILITARE						
51	Sef serviciu	S	II	1	Anexa I/3	C
52-54	Inspector de specialitate	S	IA	3	Anexa I/3	C
55-56	Inspector de specialitate	S	II	2	Anexa I/3	C
57-59	Referent	M	IA	3	Anexa I/3	C
60	Referent	M	II	1		C
	TOTAL			10		
SERVICIUL SISTEMATIZARE SI URMARIRE REGLEMENTARI CIRCULATIE						

CONFORM CU ORIGINALUL

13.08.2010
 M. M. M.
 M. M. M.

61	Sef serviciu	S	II	1	Anexa I/3	C
62-63	Inspector de specialitate	S	IA	2	Anexa I/3	C
64-67	Subinginer	SSD	IA	4	Anexa I/3	C
68-73	Referent	M	IA	6	Anexa I/3	C
TOTAL				13		
SERVICIUL CENTRU DE CONTROL AL TRAFICULUI						
74	Sef serviciu	S	II	1	Anexa I/3	C
75-78	Inspector de specialitate	S	IA	4	Anexa I/3	C
79	Inspector de specialitate	S	II	1	Anexa I/3	C
80	Referent	M	IA	1	Anexa I/3	C
81-85	Referent	M	II	5	Anexa I/3	C
TOTAL				12		
SERVICIUL ADMINISTRARE DOTARI PROPRII, UTILITATI, FUNCTIONARE INTERNA SI AFISAJ						
86	Sef serviciu	S	II	1	Anexa I/3	C
87	Inspector de specialitate	S	IA	1	Anexa I/3	C
88	Inspector de specialitate	S	II	1	Anexa I/3	C
89-91	Referent	M	IA	3	Anexa I/3	C
92	Referent	M	II	1	Anexa I/3	C
93	Arhivar	M		1	Anexa II/14	C
94-96	Ingrijitor			3	Anexa II/14	C
97	Pompier			1	Anexa II/14	C
98-101	Muncitor calificat		I	4	Anexa II/14	C
102	Muncitor calificat		IV	1	Anexa II/14	C
103-107	Muncitor necalificat		I	5	Anexa II/14	C
108	Muncitor necalificat		II	1	Anexa II/14	C
TOTAL				23		
SERVICIUL INTRETINERE DRUMURI SI UTILAJ TRANSPORT						
109	Sef serviciu	S	II	1	Anexa I/3	C
110-111	Subinginer	SSD	IA	2	Anexa I/3	C
112-113	Sef formatie muncitori		I	2	Anexa II/14	C
114-143	Soferi		I	30	Anexa II/14	C
144-161	Soferi		II	18	Anexa II/14	C
162-184	Muncitor calificat		I	23	Anexa II/14	C
185	Muncitor calificat		IV	1	Anexa II/14	C
186-188	Muncitor necalificat		I	3	Anexa II/14	C
TOTAL				80		
SERVICIUL INTRETINERE PODURI SI PASAJE RUTIERE						

13.08.2019

[Handwritten signature]



CONFORM CU ORIGINALUL

[Handwritten signature]

13.08.2010
Municipalitatea

189	Sef serviciu	S	II	1	Anexa I/3	C
190-191	Subinginer	SSD	IA	2	Anexa I/3	C
192	Referent	M	IA	1	Anexa I/3	C
193-194	Sef formatie muncitori		I	2	Anexa II/14	C
195-217	Muncitori calificati		I	23	Anexa II/14	C
218-219	Muncitori calificati		IV	2	Anexa II/14	C
220-225	Muncitori necalificati		I	6	Anexa II/14	C
	TOTAL			37		
SERVICIUL INTRETINERE SISTEME DE CIRCULATIE						
226	Sef serviciu	S	II	1	Anexa I/3	C
227-230	Inspector de specialitate	S	IA	4	Anexa I/3	C
231-232	Subinginer	SSD	IA	2	Anexa I/3	C
233	Referent	M	IA	1		
234-238	Sef formatie muncitori		I	5	Anexa II/14	C
239-297	Muncitor calificat		I	59	Anexa II/14	C
298	Muncitor calificat		III	1	Anexa II/14	C
299-305	Muncitor calificat		IV	7	Anexa II/14	C
306-312	Muncitor necalificat		I	7	Anexa II/14	C
	TOTAL			87		
SERVICIUL FINANCIAR CONTABILITATE BUGET						
313	Sef serviciu	S	II	1	Anexa I/3	C
314-316	Inspector specialitate	S	IA	3	Anexa I/3	C
317-320	Inspector specialitate	S	II	4	Anexa I/3	C
321-324	Referent	M	IA	4	Anexa I/3	C
	TOTAL			12		
SERVICIUL INVESTITII ACHIZITII PUBLICE URMARIRE CONTRACTE SI GESTIUNI						
325	Sef serviciu	S	II	1	Anexa I/3	C
326-331	Inspector de specialitate	S	IA	6	Anexa I/3	C
332	Consilier juridic	S	IA	1	Anexa I/3	C
333-335	Inspector specialitate	S	II	3	Anexa I/3	C
336-341	Referent	M	IA	6	Anexa I/3	C
342	Referent	M	II	1	Anexa I/3	C
	TOTAL			18		
COMPARTIMENT INSPECTIE CONTROL						
343	Inspector de specialitate	S	IA	1	Anexa I/3	C
344	Inspector de specialitate	S	II	1	Anexa I/3	C
	TOTAL			2		

CONFORM CU
ORIGINALUL

18

15-09-2010
municipalitatea

COMPARTIMENT RELATII INTERNATIONALE DATA ROOM						
345-346	Inspector specialitate	S	IA	2	Anexa I/3	C
347	Referent	M	II	1	Anexa I/3	C
TOTAL				3		
SERVICIUL EXPLOATARE PARCAJE						
348	Sef serviciu	S	II	1	Anexa I/3	C
349	Sef formatie muncitori		I	1	Anexa II/14	C
350-372	Muncitor calificat		I	23	Anexa II/14	C
373	Muncitor calificat		II	1	Anexa II/14	C
374-380	Muncitor calificat		IV	7	Anexa II/14	C
381-485	Muncitor necalificat		I	105	Anexa II/14	C
486-490	Muncitor necalificat		II	5	Anexa II/14	C
TOTAL				143		
TOTAL				490		

NOTA:

Nivelul salariilor de baza este cel stabilit in baza anexelor I/3 si II/14 din Legea nr.330/2009. Salariile de baza se diferentiaza pe functii in raport cu nivelul pregatirii profesionale, experienta si raspunderea in munca, precum si cu nivelul de complexitate a activitatii specifice fiecarui post. In cadrul fiecarei functii, salariile de baza se diferentiaza pe grade in cazul studiilor superioare, studiilor superioare de scurta durata si pe trepte profesionale in cazul studiilor medii.

Denumirea functiilor de muncitori calificati este cea care corespunde muncii efectiv prestate, potrivit indicatorului tarifar de calificare (ex: electrician, lăcătuș-mecanic, etc), structura acestor functii urmand a fi stabilita de catre conducerea Administratiei Străzilor.

Nivelul salariilor de bază corespunzător funcțiilor, gradelor și treptelor profesionale prevăzute în prezentul stat de funcții, precum și a celorlalte drepturi salariale aferente se încadrează în sumele alocate prin bugetul instituției în anul 2010 la „Titlul I – Cheltuieli de personal, subdiviziunea «Cheltuieli cu salariile în bani»”.

Transformările de posturi vacante si permutarile de posturi intre compartimentele functionale vor fi aprobate de Primarul General.

In cazul in care organigrama (structura organizatorică) și numărul de posturi aprobate prin Hotărârea Consiliului General al Municipiului București nu se modifică, statul de funcții se va aproba anual prin Dispoziția Primarului General.

Total posturi: 490

din care:

- conducere: 32*

*(22+10 sefi formatie muncitori)

CONFORM CU ORIGINALUL

[Handwritten signature]

ADMINISTRATIA CIMITIRELOR SI CREMATORIILOR UMANE

ORGANIGRAMA

DIRECTOR

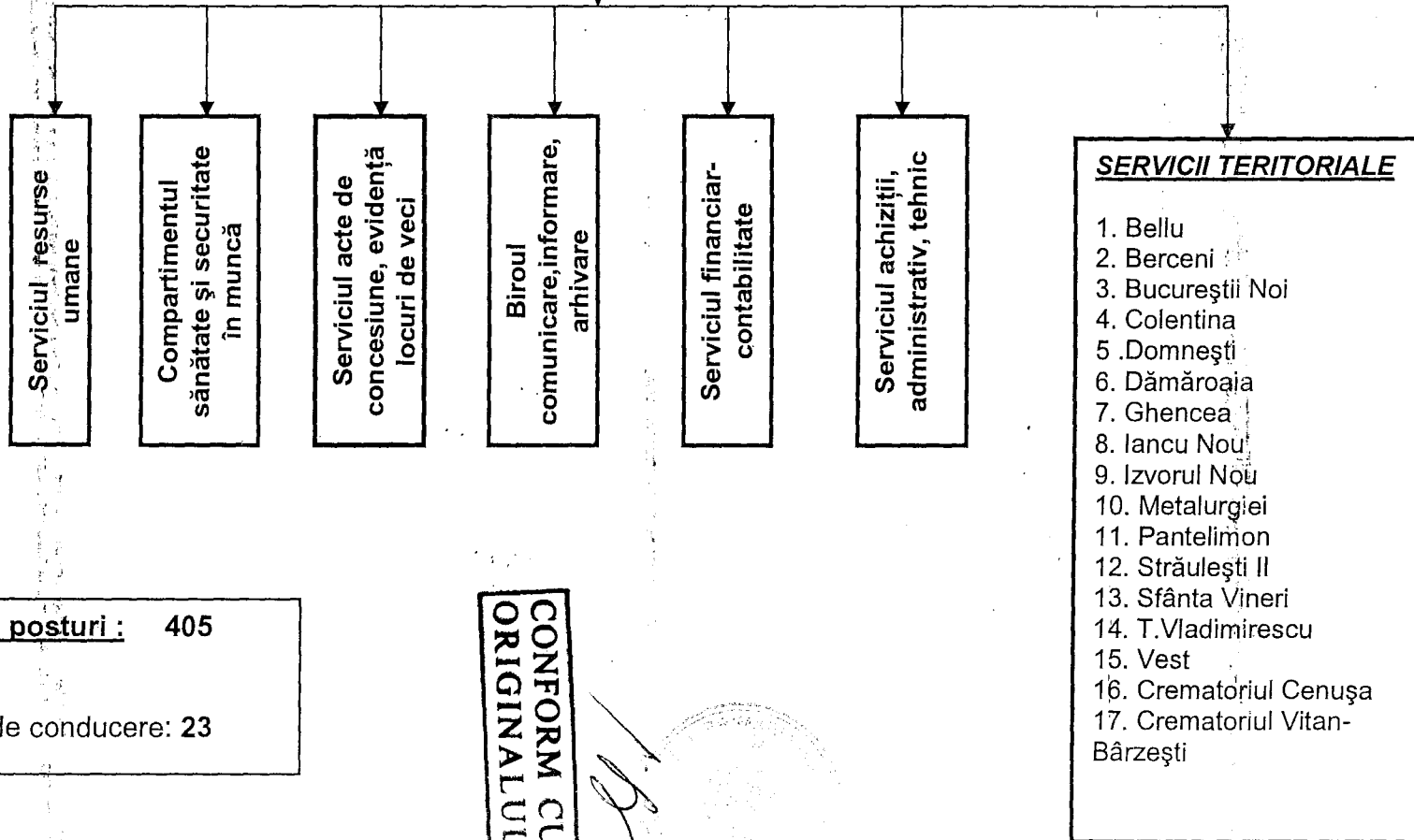

Număr total de posturi : 405
din care:
- de conducere: 23

CONFORM CU ORIGINALUL

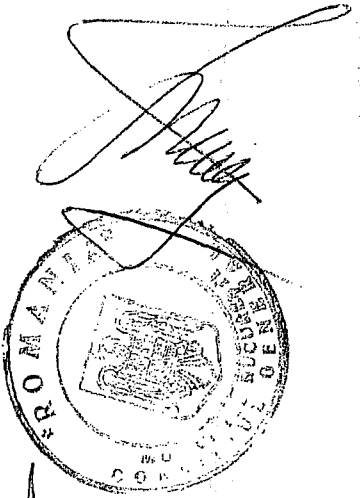

12/12/2010

125

STAT DE FUNCȚII
al ADMINISTRAȚIEI CIMITIRELOR ȘI CREMATORIILOR UMANE BUCUREȘTI

Nr. Crt.	COMPARTIMENTUL Funcția: conducere / execuție	Nivel studii	Grad/treaptă profesional(ă)	Număr posturi	Anexa la Legea nr.330/2009 în baza căreia se stabilește salariul de bază
0	1	2	3	4	5
	<u>CONDUCERE</u>			1	
1	Director	S	II	1	Anexa I/3
	<u>SERVICIUL RESURSE UMANE</u>			7	
2	Șef serviciu	S	II	1	Anexa I/3
3	Inspector de specialitate	S	IA	1	Anexa I/3
4-6	Inspector de specialitate	S	II	3	Anexa I/3
7	Inspector	M	IA	1	Anexa I/3
8	Inspector	M	I	1	Anexa I/3
	<u>COMPARTIMENT SECURITATE ȘI SANATATE ÎN MUNCA</u>			2	
9	Inspector de specialitate	S	I	1	Anexa I/3
10	Inspector	M	I	1	Anexa I/3
	<u>SERVICIUL ACTE DE CONCESIUNE, EVIDENȚĂ LOCURI DE VECI</u>			22	
11	Șef serviciu	S	II	1	Anexa I/3
12-13	Consilier juridic	S	IA	2	Anexa I/3
14-15	Consilier juridic	S	I	2	Anexa I/3
16-17	Inspector de specialitate	S	IA	2	Anexa I/3
18	Inspector de specialitate	S	I	1	Anexa I/3
19-25	Inspector de specialitate	S	II	7	Anexa I/3
26-29	Referent	M	IA	4	Anexa I/3

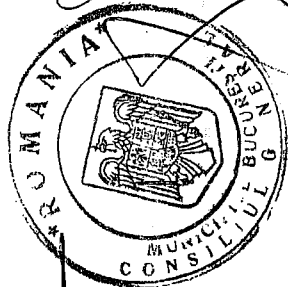

**CONFORM CU
ORIGINALUL**

STAT DE FUNCȚII
al ADMINISTRAȚIEI CIMITIRELOR ȘI CREMATORIILOR UMANE BUCUREȘTI

30-31	Referent	M	I	2	Anexa I/3
32	Referent	M	II	1	Anexa I/3
	<u>BIROUL COMUNICARE, INFORMARE, ARHIVARE</u>			6	
33	Șef birou	S	II	1	Anexa I/3
34-35	Inspector de specialitate	S	IA	2	Anexa I/3
36	Inspector de specialitate	S	I	1	Anexa I/3
37-38	Inspector de specialitate	S	II	2	Anexa I/3
	<u>SERVICIUL FINANCIAR-CONTABILITATE</u>			9	
39	Șef serviciu	S	II	1	Anexa I/3
40-43	Inspector de specialitate	S	II	4	Anexa I/3
44-46	Referent	M	IA	3	Anexa I/3
47	Casier	M		1	Anexa II/14
	<u>SERVICIUL ACHIZITII, ADMINISTRATIV, TEHNIC</u>			20	
48	Șef serviciu	S	II	1	Anexa I/3
49-50	Consilier juridic	S	IA	2	Anexa I/3
51-57	Inspector de specialitate	S	IA	7	Anexa I/3
58-59	Inspector de specialitate	S	I	2	Anexa I/3
60-62	Inspector de specialitate	S	II	3	Anexa I/3
63-64	Referent	M	IA	2	Anexa I/3
65	Referent	M	I	1	Anexa I/3
66	Referent	M	II	1	Anexa I/3
67	Magaziner	M		1	Anexa II/14
	<u>PERSONAL ÎNCADRAT LA SERVICIILE TERITORIALE</u>			338	

**CONFORM CU
ORIGINALUL**

STAT DE FUNCȚII
al ADMINISTRAȚIEI CIMITIRELOR ȘI CREMATORIILOR UMANE BUCUREȘTI

68-84	Șef serviciu	S	II	17	Anexa I/3
85-96	Inspector de specialitate	S	IA	12	Anexa I/3
97	Inspector de specialitate	S	I	1	Anexa I/3
98-105	Inspector de specialitate	S	II	8	Anexa I/3
106-108	Inspector	M	IA	3	Anexa I/3
109-111	Inspector	M	I	3	Anexa I/3
112	Referent	M	II	1	Anexa I/3
113-129	Casier	M		17	Anexa II/14
130-134	Șofer		I	5	Anexa II/14
135-163	Muncitor calificat		I	29	Anexa II/14
164-179	Muncitor calificat		II	16	Anexa II/14
180-199	Muncitor calificat		III	20	Anexa II/14
200-269	Muncitor calificat		IV	70	Anexa II/14
270-405	Muncitor necalificat		I	136	Anexa II/14
	TOTAL		405		
	din care de conducere		23		

NOTĂ: Nivelul salariilor de bază este cel stabilit în baza anexelor I/3 și II/14 din Legea nr.330/2009. Salariile de bază se diferențiază pe funcții în raport cu nivelul pregătirii profesionale, experiența și răspunderea în muncă, precum și cu nivelul de complexitate a activității specifice fiecărui post. În cadrul fiecărei funcții, salariile de bază se diferențiază pe grade în cazul studiilor superioare, studiilor superioare de scurtă durată și pe trepte profesionale în cazul studiilor medii.

Denumirea funcțiilor de muncitori calificați este cea care corespunde muncii efectiv prestate, potrivit indicatorului tarifar de calificare (ex: muncitori întreținere, șofer, zidar, zugrav, electrician, mecanic auto, etc), structura acestor funcții urmând a fi stabilită de către conducerea A.C.C.U.)

Nivelul salariilor de bază corespunzător funcțiilor, gradelor și treptelor profesionale prevăzute în prezentul stat de funcții, precum și a celorlalte drepturi salariale aferente se încadrează în sumele alocate prin bugetul instituției în anul 2010 la „Titlul I- **Cheltuieli de personal**”, subdiviziunea „**Cheltuieli cu salariile**”.

Transformările de posturi vacante și permutările de posturi între compartimentele funcționale vor fi aprobate de Primarul General.

În cazul în care organigrama (structura organizatorică) și numărul de posturi aprobate prin Hotărârea Consiliului General al Municipiului București nu se modifică, statul de funcții se va aproba anual prin dispoziția Primarului General.

**CONFORM CU
ORIGINALUL**

ADMINISTRAȚIA GRADINA ZOOLOGICĂ ORGANIGRAMĂ

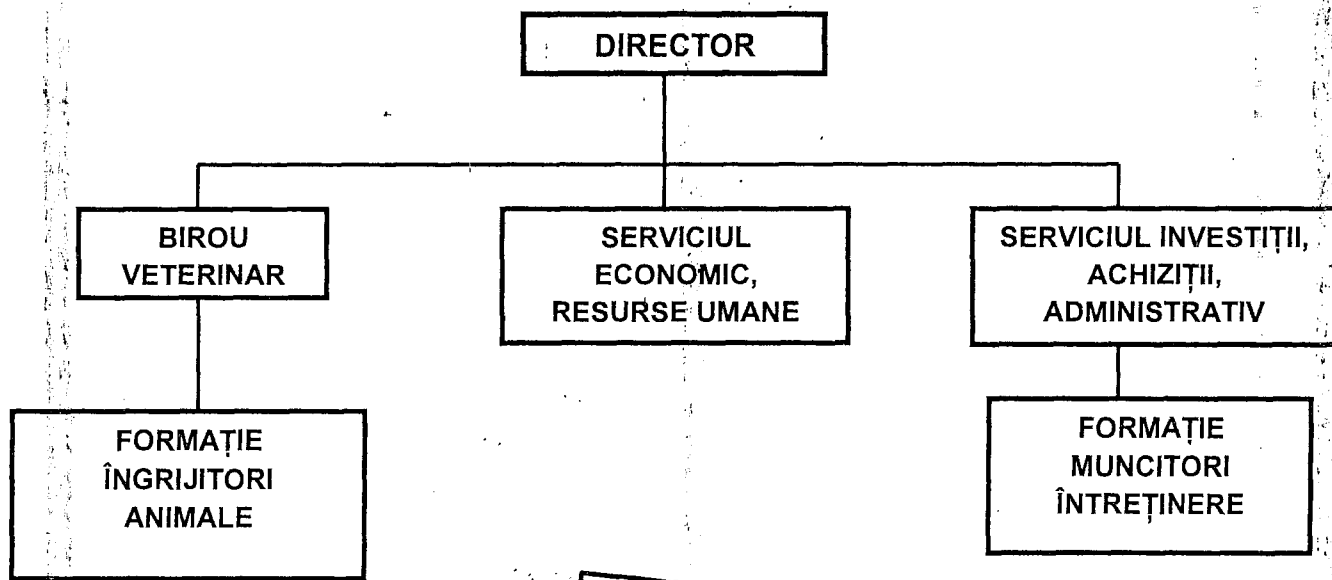

CONFORM CU ORIGINALUL

TOTAL PERSONAL: 85
din care:
funcții conducere 6



13.00.00 2.11.10
multă parte R

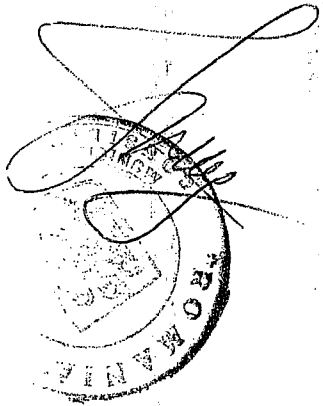

Handwritten signature or scribble.

Anexa nr. 6.b

la H.C.G.M.B. nr. 144 din 2/10

**STAT DE FUNCȚII AL
ADMINISTRAȚIEI GRĂDINA ZOOLOGICĂ**

Nr. crt.	FUNCȚIA	Nivel studii	Grad/treaptă profesională	Nr. posturi	Anexa la Legea nr. 330/2009 în baza căreia se stabilește salariul de bază
CONDUCERE					
1.	DIRECTOR	S	II	1	I/3
BIROU VETERINAR					
2.	Șef birou	S	II	1	I/3
3.	Inspector de specialitate	S	IA	1	I/3
4.	Inspector de specialitate	S	I	1	I/3
5-7.	Referent	M	IA	3	I/3
8-9.	Muncitor calificat		II	2	II/14
10.	Muncitor calificat		IV	1	II/14
FORMAȚIE ÎNGRIJITORI ANIMALE					
11.	Șef formație (muncitor calificat)		II	1	II/14
12-19.	Muncitor calificat		II	8	II/14
20-26.	Muncitor calificat		III	7	II/14
27-38.	Muncitor calificat		IV	12	II/14
39-43.	Muncitor necalificat		I	5	II/14
SERVICIUL ECONOMIC, RESURSE UMANE					
44.	Șef serviciu	S	II	1	I/3
45-46.	Inspector de specialitate	S	IA	2	I/3

CONFORM CU ORIGINALUL

multiplicat
15.08.2010

1A67

47-48.	Referent	M	IA	2	I/3
49-50.	Muncitor calificat		II	2	II/14
SERVICIUL INVESTIȚII, ACHIZIȚII, ADMINISTRATIV					
51.	Șef serviciu	S	II	1	I/3
52-53.	Inspector de specialitate	S	IA	2	I/3
54-55.	Merceolog	M	IA	2	II/13
56.	Magaziner	M	I	1	II/14
FORMAȚIE MUNCITORI ÎNTREȚINERE					
57.	Șef formație (muncitor calificat)		II	1	II/14
58-67.	Muncitor calificat		II	10	II/14
68-79.	Muncitor calificat		III	12	II/14
80-83.	Muncitor calificat		IV	4	II/14
84-85.	Muncitor necalificat		I	2	II/14

Total Posturi

85

din care funcții de conducere

6

NOTĂ: Nivelul salariilor de bază este cel stabilit în baza anexelor I/3 și II/14 din Legea nr.330/2009. Salariile de bază se diferențiază pe funcții în raport cu nivelul pregătirii profesionale, experiența și răspunderea în muncă, precum și cu nivelul de complexitate a activității specifice fiecărui post. În cadrul fiecărei funcții, salariile de bază se diferențiază pe grade în cazul studiilor superioare, studiilor superioare de scurtă durată și pe trepte profesionale în cazul studiilor medii.

Denumirea funcțiilor de muncitori calificați este cea care corespunde muncii efectiv prestate, potrivit indicatorului tarifar de calificare (ex: muncitori întreținere, șofer, zidar, zugrav, electrician, mecanic auto, etc), structura acestor funcții urmând a fi stabilită de către conducerea Administrației Grădina Zoologică

Nivelul salariilor de bază corespunzător funcțiilor, gradelor și treptelor profesionale prevăzute în prezentul stat de funcții, precum și a celorlalte drepturi salariale aferente se încadrează în sumele alocate prin bugetul instituției în anul 2010 la „Titlul I- Cheltuieli de personal”, subdiviziunea „Cheltuieli cu salariile”.

Transformările de posturi vacante și permutările de posturi între compartimentele funcționale vor fi aprobate de Primarul General.

În cazul în care organigrama (structura organizatorică) și numărul de posturi aprobate prin Hotărârea Consiliului General al Municipiului București nu se modifică, statul de funcții se va aproba anual prin dispoziția Primarului General.

CONFORM CU ORIGINALUL

multplicat
13.08.2010

ORGANIGRAMA ADMINISTRAȚIEI LACURI, PARCURI ȘI AGREMENT BUCUREȘTI

DIRECTOR GENERAL

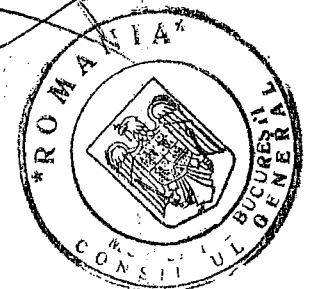
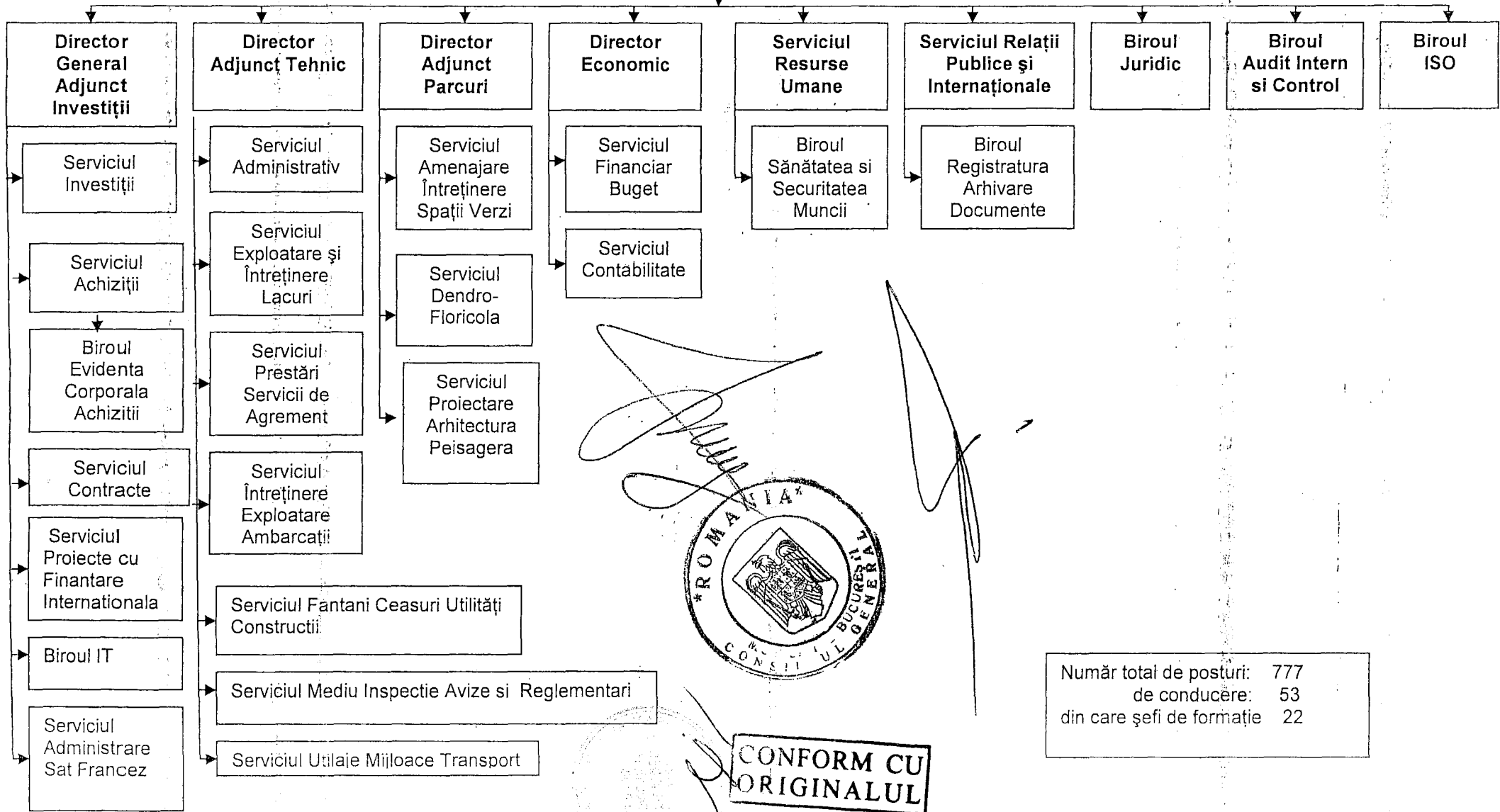

CONFORM CU ORIGINALUL

Număr total de posturi:	777
de conducere:	53
din care șefi de formație	22

13.09.2010

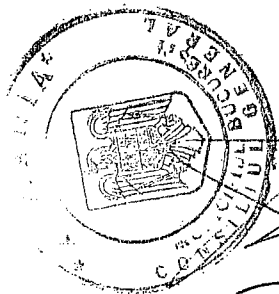

ORIGINALUL
CU
FORMA

ANEXA nr 76 la HCGMB nr 124/2010

STAT DE FUNCȚII PE ANUL 2010
AL ADMINISTRAȚIEI LACURI, PARCURI ȘI AGREMENT

Nr. crt.	Compartimentul Funcția De executie	Nivel studii	gradul sau treapta profesionala	Numar posturi	Anexa la Legea-cadru nr.330/2009 privind salarizarea unitara a personalului platit din fonduri publice
1	2	3	4	5	6

CONDUCERE

1	Director General	S	II	1	Anexa I/3
2	Director General Adjunct Investitii	S	II	1	Anexa I/3
3	Director Adjunct Tehnic	S	II	1	Anexa I/3
4	Director Adjunct Parcuri	S	II	1	Anexa I/3
5	Director Economic	S	II	1	Anexa I/3
	TOTAL			5	

SERVICIUL RESURSE UMANE

6	Sef serviciu	S	II	1	Anexa I/3
7 - 9	Inspector de specialitate	S	IA	3	Anexa I/3
10 - 11	Referent	M	IA	2	Anexa I/3
	TOTAL			6	

BIROUL SANATATEA SI SECURITATEA MUNCII

12	Sef birou	S	II	1	Anexa I/3
13	Inspector de specialitate	S	IA	1	Anexa I/3
14	Referent	M	IA	1	Anexa I/3
	TOTAL			3	

SERVICIUL RELATII PUBLICE SI INTERNATIONALE

15	Sef serviciu	S	II	1	Anexa I/3
16 - 19	Inspector de specialitate	S	IA	4	Anexa I/3
20	Referent	M	IA	1	Anexa I/3
	TOTAL			6	

BIROUL REGISTRATURA, ARHIVARE DOCUMENTE

21	Sef birou	S	II	1	Anexa I/3
22 - 23	Inspector de specialitate	S	IA	2	Anexa I/3
24 - 26	Referent	M	IA	3	Anexa I/3
TOTAL				6	

BIROUL JURIDIC

27	Sef birou	S	II	1	Anexa I/3
28-30	Consilier juridic	S	IA	3	Anexa I/3
31	Consilier juridic	S	Deb.	1	Anexa I/3
TOTAL				5	

BIROUL AUDIT INTERN SI CONTROL

32	Sef birou	S	II	1	Anexa I/3
33-35	Inspector de specialitate	S	IA	3	Anexa I/3
TOTAL				4	

BIROUL I.S.O.

36	Sef birou	S	II	1	Anexa I/3
37-38	Inspector de specialitate	S	IA	2	Anexa I/3
TOTAL				3	

SERVICIUL INVESTITII

39	Sef serviciu	S	II	1	Anexa I/3
40-42	Inspector de specialitate	S	IA	3	Anexa I/3
43	Subinginer	SSD	IA	1	Anexa I/3
44	Referent	M	IA	1	Anexa I/3
TOTAL				6	

SERVICIUL ACHIZITII

45	Sef serviciu	S	II	1	Anexa I/3
46-49	Inspector de specialitate	S	IA	4	Anexa I/3
50	Referent	M	IA	1	Anexa I/3
TOTAL				6	

BIROUL EVIDENȚĂ CORPORALĂ ACHIZITII

51	Şef birou	S	II	1	Anexa I/3
52-53	Inspector de specialitate	S	IA	2	Anexa I/3
54	Referent	M	IA	1	Anexa I/3
TOTAL				4	

CONFORM CU ORIGINALUL

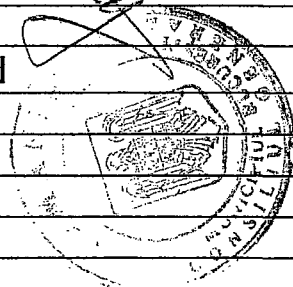

Handwritten signature

SERVICIUL CONTRACTE

55	Sef serviciu	S	II	1	Anexa I/3
56-59	Inspector de specialitate	S	IA	4	Anexa I/3
60	Referent	M	IA	1	Anexa I/3
	TOTAL			6	

SERVICIUL PROIECTE CU FINANTARE INTERNATIONALA

61	Sef serviciu	S	II	1	Anexa I/3
62-65	Inspector de specialitate	S	IA	4	Anexa I/3
66	Subinginer	SSD	IA	1	Anexa I/3
67	Referent	M	IA	1	Anexa I/3
	TOTAL			7	

CONFORM CU ORIGINALUL

BIROUL I.T.

68	Sef birou	S	II	1	Anexa I/3
69-70	Inspector de specialitate	S	IA	2	Anexa I/3
	TOTAL			3	

SERVICIUL ADMINISTRARE SAT FRANCEZ

71	Sef serviciu	S	II	1	Anexa I/3
72	Inspector de specialitate	S	IA	1	Anexa I/3
73	Referent	M	IA	1	Anexa I/3
74-77	Muncitor calificat		I	4	Anexa II/14
	TOTAL			7	

SERVICIUL ADMINISTRATIV

78	Sef serviciu	S	II	1	Anexa I/3
79	Inspector de specialitate	S	IA	1	Anexa I/3
80-85	Referent	M	IA	6	Anexa I/3
86	Sef formatie paza			1	Anexa II/14
87-88	Ingrijitor			2	Anexa II/14
89	Manipulant buhuri			1	Anexa II/14
90-101	Muncitor calificat		I	12	Anexa II/14
102	Muncitor necalificat		I	1	Anexa II/14
	TOTAL			25	

SERVICIUL EXPLOATARE SI INTRETINERE LACURI

103	Sef serviciu	S	II	1	Anexa I/3
-----	--------------	---	----	---	-----------

104-107	Inspector de specialitate	S	IA	4	Anexa I/3
108-111	Subinginer	SSD	IA	4	Anexa I/3
112	Referent	M	IA	1	Anexa I/3
113-152	Muncitor calificat		I	40	Anexa II/14
	TOTAL			50	

SERVICIUL PRESTARI SERVICII DE AGREMENT

153	Sef serviciu	S	II	1	Anexa I/3
154	Inspector de specialitate	S	IA	1	Anexa I/3
155	Subinginer	SSD	IA	1	Anexa I/3
156-158	Referent	M	IA	3	Anexa I/3
159	Sef formatie muncitori		II	1	Anexa II/14
160-185	Muncitor calificat		I	26	Anexa II/14
186	Ingrijitor			1	Anexa II/14
187-194	Muncitor necalificat		I	8	Anexa II/14
	TOTAL			42	

CONFORM CU ORIGINALUL

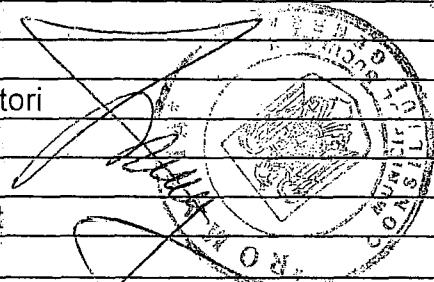

SERVICIUL INTRETINERE EXPLOATARE AMBARCATII

195	Sef serviciu	S	II	1	Anexa I/3
196-198	Inspector de specialitate	S	IA	3	Anexa I/3
199	Referent	M	IA	1	Anexa I/3
200-202	Sef mecanic	M		3	Anexa II/7
203-210	Ofiter punte	M		8	Anexa II/7
211-213	Conducator salupa	M/G		3	Anexa II/7
214-225	Marinar	M/G		12	Anexa II/7
226-231	Marinar debutant	M/G		6	Anexa II/7
232-233	Muncitor calificat		I	2	Anexa II/14
234	Muncitor necalificat		I	1	Anexa II/14
	TOTAL			40	

SERVICIUL FANTANI, CEASURI, UTILITATI CONSTRUCTII

235	Sef serviciu	S	II	1	Anexa I/3
236-237	Inspector de specialitate	S	IA	2	Anexa I/3
238-240	Subinginer	SSD	IA	3	Anexa I/3
241-243	Referent	M	IA	3	Anexa I/3
244-245	Maistru		I	2	Anexa II/14
246	Sef formatie muncitori		II	1	Anexa II/14
247-303	Muncitor calificat		I	57	Anexa II/14
304	Muncitor necalificat		II	1	Anexa II/14
	TOTAL			70	

SERVICIUL MEDIU, INSPECTIE, VIZE SI REGLEMENTARI

305	Sef serviciu	S	II	1	Anexa I/3
306-309	Inspector de specialitate	S	IA	4	Anexa I/3
310	Referent	M	IA	1	Anexa I/3
	TOTAL			6	

SERVICIUL UTILAJE MIJLOACE TRANSPORT

311	Sef serviciu	S	II	1	Anexa I/3
312	Inspector de specialitate	S	IA	1	Anexa I/3
313	Referent	M	IA	1	Anexa I/3
314-315	Maistru		I	2	Anexa II/14
316	Sofer		I	1	Anexa II/14
317-346	Sofer		II	30	Anexa II/14
347-394	Muncitor calificat		I	48	Anexa II/14
395-396	Muncitor necalificat		I	2	Anexa II/14
	TOTAL			86	

SERVICIUL AMENAJARE INTRETINERE SPATII VERZI

397	Sef serviciu	S	II	1	Anexa I/3
398-404	Inspector de specialitate	S	IA	7	Anexa I/3
405-414	Referent	M	IA	10	Anexa I/3
415-429	Sef formatie muncitori		II	15	Anexa II/14
430-577	Muncitor calificat		I	148	Anexa II/14
578-600	Muncitor necalificat		I	23	Anexa II/14
601-604	Muncitor necalificat		II	4	Anexa II/14
605	Ingrijitor			1	Anexa II/14
	TOTAL			209	

SERVICIUL DENDRO-FLORICOL

606	Sef serviciu	S	II	1	Anexa I/3
607-609	Inspector de specialitate	S	IA	3	Anexa I/3
610-615	Referent	M	IA	6	Anexa I/3
616-620	Sef formatie muncitori		II	5	Anexa II/14
621-746	Muncitor calificat		I	126	Anexa II/14
747-751	Muncitor necalificat		I	5	Anexa II/14
	TOTAL			146	

SERVICIUL PROIECTARE ARHITECTURA PEISAGERA

752	Sef serviciu	S	II	1	Anexa I/3
753-755	Inspector de specialitate	S	IA	3	Anexa I/3

CONFORM CU ORIGINALUL

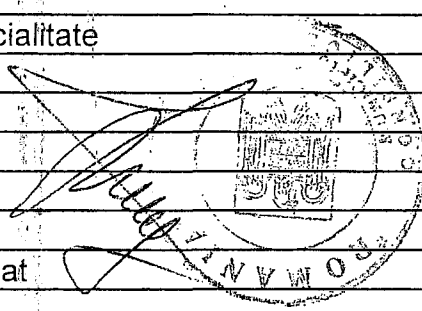

multă plăcere 13.08.2010

756-757	Referent	M	IA	2	Anexa I/3
	TOTAL			6	

SERVICIUL FINANCIAR BUGET

758	Sef serviciu	S	II	1	Anexa I/3
759-763	Inspector de specialitate	S	IA	5	Anexa I/3
764-767	Referent	M	IA	4	Anexa I/3
	TOTAL			10	

SERVICIUL CONTABILITATE

768	Sef serviciu	S	II	1	Anexa I/3
769-775	Inspector de specialitate	S	IA	7	Anexa I/3
776-777	Referent	M	IA	2	Anexa I/3
	TOTAL			10	

TOTAL GENERAL

777

din care **53** posturi conducere

NOTA :

Începând cu data de 01.01.2010, Statul de funcții, conform Legii nr.330/05.11.2009, " Legea-cadru privind salarizarea unitară a personalului plătit din fonduri publice " se aprobă prin dispoziția Primarului General, în situația în care organigrama și numărul total de posturi nu se modifică.

Denumirea funcțiilor de muncitori calificați este cea care corespunde muncii efectiv prestate, potrivit indicatorului tarifar de calificare (ex.:mecanic intretinere, sofer, zidar, zugrav, electrician, e.t.c.), structura acestor funcții urmînd a fi stabilită de către Administrația Lacuri, Parcuri și Agreement București.

Repartizarea funcțiilor pe structura compartimentelor conform Organigramei și numărului de posturi aprobat (respecta normele de constituire aprobate : birou – minim 3 posturi – din care 1 de conducere și serviciu – minim 6 posturi – din care 1 de conducere) se vor face prin Decizia Directorului General ALPAB.

În situația în care, în cadrul numărului total de posturi aprobat prin Organigrama, nu intervin modificări, statul de funcții anual se aprobă prin Dispoziția Primarului General.

Transformările de posturi vacante se vor face cu aprobarea Primarului General.

Nivelul salariilor de baza corespunzător funcțiilor, gradelor și treptelor profesionale prevăzute în prezentul stat de funcții, precum și al celorlalte drepturi salariale aferente se încadrează în sumele alocate prin bugetul instituției în anul 2010 la "Titlul I – Cheltuieli de personal", subdiviziunea "cheltuieli cu salariile".

CONFORM CU
ORIGINALUL

[Handwritten signature]

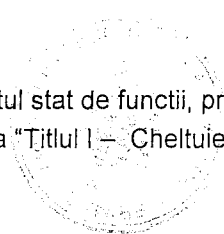

[Handwritten text]

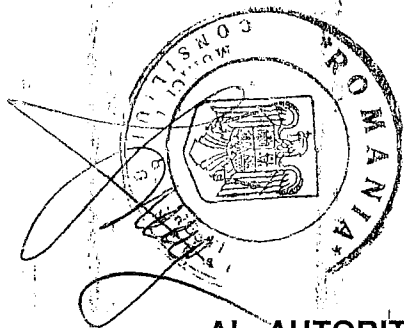

Anexa nr. 8 la Hotărârea CGMB nr. 174/2010

CONFORM CU ORIGINALUL

STAT DE FUNCȚII

AL AUTORITĂȚII PENTRU SUPRAVEGHEREA ȘI PROTECȚIA ANIMALELOR BUCUREȘTI - ASPA

Pozitie SF. Nr. Crt.	COMPARTIMENTUL	Nivel studii	Grad sau treaptă profesională	Număr posturi	Anexa la Legea 330/2009 in baza careia se stabileste salariul de baza
	Funcția				
1	2	3	4	5	6
	I. CONDUCERE			3	
1	Director general	S	II	1	I/3
2	Director general adjunct	S	II	1	I/3
3	Director (economic)	S	II	1	I/3
	II. COMPARTIMENT DE AUDIT PUBLIC INTERN			1	
4	Inspector de specialitate	S	IA	1	I/3
	III. BIROU JURIDIC, CONTENCIOS			4	
5	Șef birou	S	II	1	I/3
6	Consilier juridic	S	deb	1	I/3
7	Consilier juridic	S	1A	1	I/3
8	Referent	M	IA	1	I/3

multiplicat
13.08.2010

105

	IV. SERVICIUL RESURSE UMANE, FORMARE PROFESIONALĂ, SECURITATEA MUNCII			8	
9	Şef serviciu	S	II	1	I/3
10-14	Inspector de specialitate	S	IA	5	I/3
15-16	Referent	M	IA	2	I/3
	V. SERVICIUL INSPECTIE ŞI CONTROL, POLITIA VETERINARĂ			9	
17	Şef serviciu	S	II	1	I/3
18-23	Inspector de specialitate	S	IA	6	I/3
24-25	Referent	M	IA	2	I/3
	UNITĂȚI MOBILE*: S1; S2; S3; S4; S5; S6. (*organizate la nivel de birou)			26	
26-31	Şef birou	S	II	6	I/3
32-41	Inspector de specialitate	S	IA	10	I/3
42-51	Referent	M	deb	10	I/3
	MODUL URGENTĂ ŞI REANIMARE: S1; S2; S3; S4; S5; S6.			18	
52-61	*Consilier	S	1A	10	I/3
62-63	Consilier	S	IA	2	I/3
64-69	Referent	M	IA	6	I/3
	VI. SERVICIUL PENTRU GESTIONAREA CAINILOR FARA STAPAN			9	
70	Şef serviciu	S	II	1	I/3
71-74	Consilier	S	IA	4	I/3
75-78	Referent	M	IA	4	I/3
	VII. SERVICIUL EPIDEMIOLOGIC ASISTENȚA SANITAR-VETERINARĂ			43	
79	Şef serviciu	S	II	1	I/3

CONFORM CU ORIGINALUL

multplicat 2

	1.BIROUL MEDICAL				
80	Şef birou	S	II	1	I/3
81-82	Consilier	S	IA	2	I/3
83-84	Referent	M	IA	2	I/3
	COMPARTIMENT PRIMIRE URGENTE				
85-87	Consilier	S	IA	3	I/3
88-90	Referent	M	IA	3	I/3
	COMPARTIMENT INTERVENTII MEDICALE BLOC OPERATOR				
91-95	Consilier	S	IA	5	I/3
96-100	Referent	M	IA	5	I/3
	2.BIROUL EVALUARE EPIDEMIOLOGICA SI MEDICINA PREVENTIVA				
101	Şef birou	S	II	1	I/3
102-106	Consilier	S	IA	5	I/3
107-111	Referent	M	IA	5	I/3
	3.BIROUL ASISTENTA VETERINARA				
112	Şef birou	S	II	1	I/3
113-117	Consilier	S	IA	5	I/3
118-121	Referent	M	deb	4	I/3
	VIII. BIROUL DISPECERAT			5	
122	Şef birou	S	II	1	I/3
123	Inspector de specialitate	M	IA	1	I/3
124-126	Referent	M	deb	3	I/3
	IX.SERVICIUL RELATII PUBLICE, MASS- MEDIA , SOLUTIONARI PETITII			6	
127	Sef serviciu	S	II	1	I/3
128-130	Inspector de specialitate	S	IA	3	I/3
131	Referent	M	IA	1	I/3
132	Functionar arhivar	M		1	II/14

CONFORM CU
ORIGINALUL

multă plăcută
13.08.2010

161

	X. BIROUL PROGRAME, PROIECTE FONDURI EUROPENE			4	
133	Şef birou	S	II	1	1/3
134-136	Inspector de specialitate	S	IA	3	1/3
	XI. SERVICIUL EVIDENŢĂ, MONITORIZARE, BAZĂ DE DATE			10	
137	Sef serviciu	S	II	1	1/3
138	Inspector de specialitate	S	IA	1	1/3
139	Referent	M	IA	1	1/3
	COMPARTIMENT IT, MENTENANTA				
140-141	Inspector de specialitate	S	IA	2	1/3
142	Referent	M	IA	1	1/3
	BIROU ADOPTII				
143	Şef birou	S	II	1	1/3
144	Inspector de specialitate	S	IA	1	1/3
145-146	Referent	M	IA	2	1/3
	XII. SERVICIUL FINANCIAR, BUGET			7	
147	Sef serviciu	S	II	1	1/3
148-151	Inspector de specialitate	S	I	4	1/3
152-153	Referent	M	I	2	1/3
	XIII. BIROUL CONTABILITATE			6	
154	Şef birou	S	II	1	1/3
155-157	Inspector de specialitate	S	I	3	1/3
158-159	Referent	M	I	2	1/3
	XIV. SERVICIUL CONTRACTE, ACHIZITII PUBLICE, DONATII, SPONSORIZARI			5	
160	Sef serviciu	S	II	1	1/3
161-164	Inspector de specialitate	S	I	4	1/3

CONFORM CU
ORIGINALUL

multiplicat de
12 000 2011

	XV. SERVICIUL TEHNIC, ADMINISTRATIV, PSI			89	
165	Sef serviciu	S	II	1	I/3
166-167	Inspector de specialitate	S	IA	2	I/3
168-203	Referent	S	deb	36	I/3
204	Magaziner	M		1	II/14
205	Manipulant bunuri			1	II/14
206	Sef formatie paza/pompieri			1	II/14
207-228	M.necalificati			22	II/14
	COMPARTIMENT ADMINISTRARE PARC AUTO				
229	Inspector de specialitate	S	IA	1	I/3
230	Referent	S	IA	1	I/3
231	Maistru		I	1	II/14
232-246	Şofer		I	15	II/14
247-248	Şofer		II	2	II/14
249-253	M.calificat		I	5	II/14

CONFORM CU ORIGINALUL

**TOTAL PERSONAL
FUNCTII DE CONDUCERE**

253
26

Nr. Crt.	Funcția de conducere	Număr posturi
1	Director general	1
2	Director general adjunct	1
3	Director	1
4	Şef serviciu	9
5	Şef birou	14
	Total	26

* Posturi aferente pct. 4 din Ordonanța de Urgență nr. 63/2010

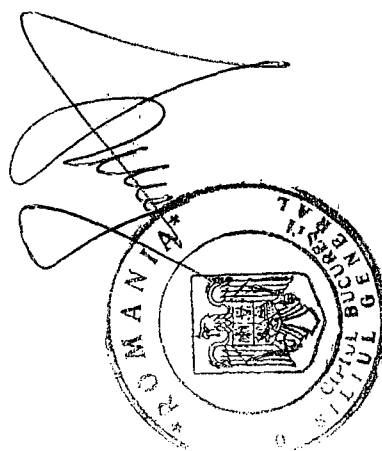

Handwritten signature and date: 12.07.2010

194

NOTA:

Nivelul salariilor de bază corespunzător funcțiilor, gradelor și treptelor profesionale prevăzute în prezentul stat de funcții, precum și al celorlalte drepturi salariale aferente se vor încadra în sumele alocate, în anul 2010 prin bugetul instituției la Titlul I, „Cheltuieli de personal” subdiviziunea „Cheltuieli cu salariile”.

Stabilirea gradației pentru fiecare post de execuție se stabilește de către conducătorul instituției, în condițiile legii.

Posturile vacante și temporar vacante prevăzute în statul de funcții pot fi ocupate și prin cumul de funcții de personal angajat prin concurs sau examen, cu respectarea prevederilor legale.

Denumirea funcțiilor de muncitori calificați este cea care corespunde muncii efectiv prestate, potrivit indicatorului tarifar de calificare (ex. muncitor întreținere, zugrav, lăcătuș mecanic, electrician) structura acestor funcții urmând a se stabili de către ASPA.

Transformările de posturi vacante vor fi aprobate de Primarul General.

În cazul în care organigrama (structura organizatorică) și numărul de posturi aprobat prin Hotărârea Consiliului General al Municipiului București nu se modifică, permutările de posturi și statul de funcții se va aproba anual prin dispoziția Primarului General.

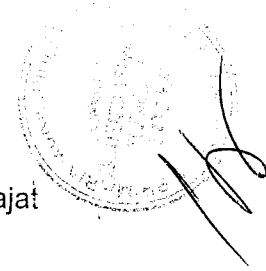

CONFORM CU ORIGINALUL

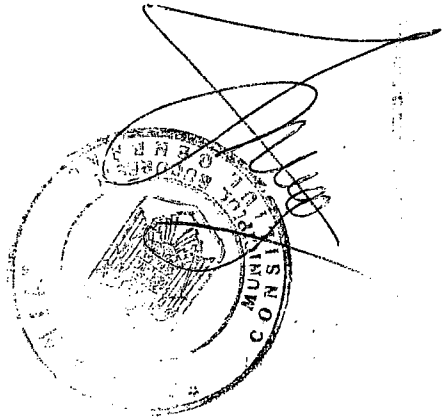

19

multă plăcere

ORGANIGRAMA
CENTRUL DE PROTECȚIE A PLANTELOR BUCUREȘTI

la Hotărârea C.G.M.B.Nr. 13.08.2016 Anexa nr. 9a

DIRECTOR

Compartimentul
Audit Public
Intern

Compartimentul
Resurse
Umane, Relatii
Publice

Serviciul
Executare
Tratamente
Fitosanitare

Biroul
Consultanța
Proгноza,
Planificare
Tratamente
Fitosanitare

Serviciul
Utilaj
Transport

Biroul
Administrativ,
Achiziții Publice,
Securitate și
Sanatate în
Munca

Biroul
Financiar
Contabilitate

Director adjunct
(Economic)

CONFORM CU
ORIGINALUL

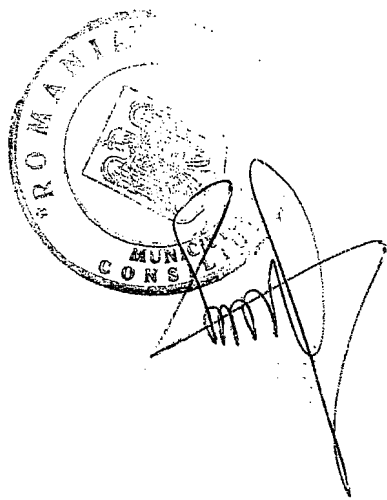

TOTAL
POSTURI 35
din care:
Conducere: 7

13.08.2016
culti plantor

ANEXA Nr. 9.b

la H.C.G.M.B. Nr. 174/2010

STAT DE FUNCTII
CENTRUL DE PROTECTIE A PLANTELOR BUCURESTI

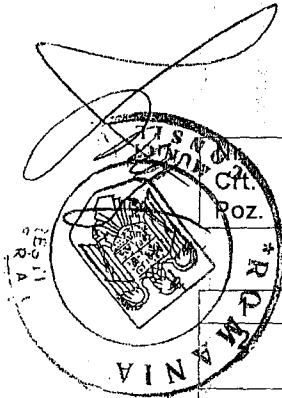

COMPARTIMENTUL		NIVEL STUDII	GR./TR. PROF.	NUMAR POSTURI	ANEXA LEGEA NR. 330/2009 PRIVIND SALARIZAREA UNITARA A PERSONALULUI PLATIT DIN FONDURI PUBLICE
FUNCTIA					
DE EXECUTIE	DE CONDUCERE				
CONDUCERE					
	Director	S	II	1	I/3
	Director adjunct (economic)	S	II	1	I/3
				TOTAL	2
COMPARTIMENT AUDIT PUBLIC INTERN					
3	Inspector de specialitate	S	IA	1	I/3
4	Inspector de specialitate	S	I	1	I/3
				TOTAL	2
COMPARTIMENT RESURSE UMANE, RELATII PUBLICE					
5	Inspector de specialitate	S	IA	1	I/3
				TOTAL	1
SERVICIUL EXECUTARE TRATAMENTE FITOSANITARE					
6	Sef Serviciu	S	II	1	I/3
7	Inspector de specialitate	S	IA	1	I/3
8	Inspector	M	IA	1	I/3
9	Muncitor calificat		I	1	II/14
10	Muncitor calificat		I	1	II/14
11	Muncitor calificat		I	1	II/14
12	Muncitor calificat		I	1	II/14
13	Muncitor calificat		I	1	II/14
14	Muncitor calificat		I	1	II/14
15	Muncitor calificat		I	1	II/14
				TOTAL	10

**CONFORM CU
ORIGINALUL**

multiplicat

BIROUL CONSULTANTA, PROGNOZA, PLANIFICARE TRATAMENTE FITOSANITARE

16		Şef Birou	S	II	1	I/3
17	Inspector de specialitate		S	IA	1	I/3
18	Inspector		M	IA	1	I/3
					TOTAL	3

SERVICIUL UTILAJ TRANSPORT

19		Şef Serviciu	S	I	1	I/3
20	Referent		M	IA	1	I/3
21	Sofer		-	I	1	II/14
22	Sofer		-	I	1	II/14
23	Sofer		-	I	1	II/14
24	Sofer		-	I	1	II/14
25	Sofer		-	I	1	II/14
26	Sofer		-	I	1	II/14
					TOTAL	8

BIROUL ADMINISTRATIV, ACHIZITII PUBLICE, SECURITATE ŞI SĂNĂTATE ÎN MUNCĂ

27		Şef Birou	S	II	1	I/3
28	Inspector de specialitate		S	IA	1	I/3
29	Referent		M	IA	1	I/3
30	Referent		M	IA	1	I/3
31	Sef depozit		M	I	1	II/14
32	Ingrijitor		-	-	1	II/14
					TOTAL	6

BIROUL FINANCIAR CONTABILITATE

33		Şef Birou	S	II	1	I/3
34	Inspector de specialitate		S	I	1	I/3
35	Casier		M	-	1	II/14
					TOTAL	3

TOTAL POSTURI 35
din care: de conducere 7

NOTA: Nivelul salariilor de baza si a indemnizatiei de conducere pentru fiecare functie este cel stabilit pe baza Legii nr. 330/2009 privind salarizarea unitara a personalului platit din fonduri publice si se modifica conform actelor normative aparute ulterior datei aprobarii statului de functii.

Nivelul salariilor de baza corespunzator functiilor, gradelor si treptelor profesionale prevazute in prezentul stat de functii, precum si al celorlalte drepturi salariale, se incadreaza in sumele alocate prin bugetul institutiei in anul 2010 la "titlul - Cheltuieli de personal", subdiviziunea "Cheltuieli cu salariile".

Transformarile de posturi vacante si permutarile de posturi intre compartimentele functionale vor fi aprobate de Primarul General.

In cazul in care organigrama (structura organizatorica) si numarul de posturi aprobate prin Hotararea Consiliului General al Municipiului Bucuresti nu se modifica, statul de functii se va aproba anual prin dispozitia Primarului General.

CONFORM CU ORIGINALUL

2
realizat
13.08.2010

ORGANIGRAMA
CLUBULUI SPORTIV MUNCIPAL BUCURESTI

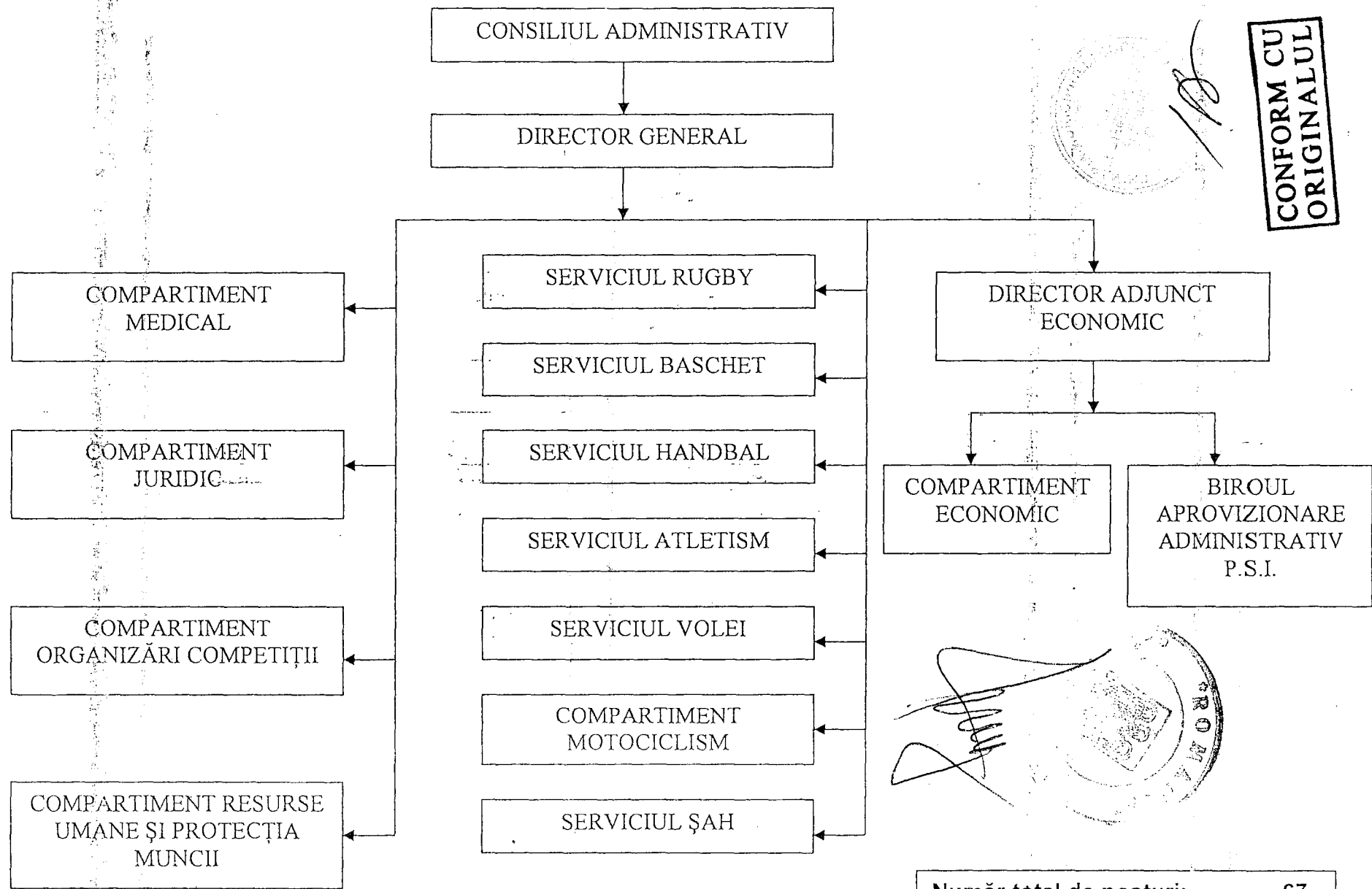

CONFORM CU ORIGINALUL

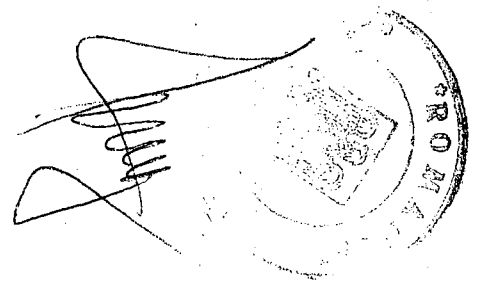

Număr total de posturi:	67
din care conducere:	9

Anexa nr 10 b la H.C.G.M.B nr.

STATUL DE FUNCTII PE ANUL 2010
AL CLUBULUI SPORTIV MUNICIPAL BUCUREȘTI

NR. CRT.	COMPARTIMENTUL / FUNCTIA/ NUME SI PRENUME	ST	GRD /TR	NR POST	ANEXA LA LEGEA NR. 330/2009
CONDUCERE					
1	Director general	S	II	1	I/3
2	Director adjunct (economic)	S	II	1	I/3
COMPARTIMENT MEDICAL					
3	Consilier	S	IA	1	I/3
4 5	Referent	M	II	2	I/3
COMPARTIMENT JURIDIC					
6	Consilier Juridic	S	1A	1	I/3
COMPARTIMENT ORGANIZARI COMPETITII					
7	Inspector de specialitate	S	1A	1	I/3
8	Inspector	M	1A	1	I/3
COMPARTIMENT RESURSE UMANE ȘI PROTECȚIA MUNCII					
9	Inspector de specialitate	S	1A	1	I/3
COMPARTIMENT ECONOMIC					
10	Inspector specialitate	S	1A	1	I/3
11	Inspector specialitate	S	1A	1	I/3
12	Inspector	M	1A	1	I/3
13	Casier	M		1	II/14
BIROUL APROVIZIONARE- ADMINISTRATIV, P.S.I.					
14	Șef Birou	S	II	1	I/3
15	Inspector	M	1A	1	I/3
16	Magaziner	M		1	II/14
17	Referent	M	II	1	I/3
18 19	Sofer		I	2	II/14
SERVICIUL RUGBY					
20	Șef Serviciu	S	II	1	I/3
21	Expert sportiv	S	1A	1	II/6
22	Referent sportiv	M	IV	1	II/6
23	Referent sportiv	M	IV	1	II/6
24	Referent sportiv	M	IV	1	II/6

CONFORM CU ORIGINALUL



multă plăcere

25	Referent sportiv	M	IV	1	II/6
26	Referent sportiv	M	IV	1	II/6
27	Referent sportiv	M	IV	1	II/6
28	Referent sportiv	M	IV	1	II/6
SERVICIUL BASCHET					
29	Şef Serviciu	S	II	1	I/3
30	Antrenor cat. I	S	I	1	II/6
31	Referent sportiv	M	IV	1	II/6
32	Referent sportiv	M	IV	1	II/6
33	Referent sportiv	M	IV	1	II/6
34	Referent sportiv	M	IV	1	II/6
35	Referent sportiv	M	IV	1	II/6
36	Referent sportiv	M	IV	1	II/6
37	Referent sportiv	M	IV	1	II/6
SERVICIUL HANDBAL					
38	Şef Serviciu	S	II	1	I/3
39	Antrenor cat. I	S	I	1	II/6
40	Antrenor cat. I	S	I	1	II/6
41	Referent sportiv	M	IV	1	II/6
42	Referent sportiv	M	IV	1	II/6
43	Referent sportiv	M	IV	1	II/6
44	Referent sportiv	M	IV	1	II/6
45	Referent sportiv	M	IV	1	II/6
46	Referent sportiv	M	IV	1	II/6
47	Referent sportiv	M	IV	1	II/6
48	Referent sportiv	M	IV	1	II/6
SERVICIUL ATLETISM					
49	Şef Serviciu	S	II	1	I/3
50	Expert sportiv	S	1A	1	II/6
51	Expert sportiv	S	II	1	II/6
52	Referent sportiv	M	IV	1	II/6
53	Referent sportiv	M	IV	1	II/6
SERVICIUL VOLEI					
54	Şef Serviciu	S	II	1	I/3
55	Antrenor cat. I	S	I	1	II/6
56	Referent sportiv	M	IV	1	II/6
57	Referent sportiv	M	IV	1	II/6
58	Referent sportiv	M	IV	1	II/6

CONFORM CU
ORIGINALUL



multă plăcere

59	Referent sportiv		M	IV	1	II/6
COMPARTIMENT MOTOCICLISM						
60	Referent sportiv		M	IV	1	II/6
61	Referent sportiv		M	IV	1	II/6
62	Referent sportiv		M	IV	1	II/6
SERVICIUL ȘAH						
63	Șef Serviciu		S	II	1	I/3
64	Referent sportiv		M	IV	1	II/6
65	Referent sportiv		M	IV	1	II/6
66	Referent sportiv		M	IV	1	II/6
67	Referent sportiv		M	IV	1	II/6

Nr total posturi :67, din care posturi de conducere:9

- Nota: Nivelul salariilor de baza este cel stabilit in baza anexelor I/3, II/6 si II/14 din Legea nr. 330/2009. Salariile de baza se diferentiaza pe functii in raport cu nivelul pregatirii profesionale, experienta si raspunderea in munca, precum si cu nivelul de complexitate a activitatilor specifice fiecarui post. In cadrul fiecarei functii, salariile de baza se diferentiaza pe grade in cazul studiilor superioare, studiilor superioare de scurta durata si pe trepte profesionale in cazul studiilor medii
- Nivelul salariilor de baza corespunzator functiilor, gradelor si treptelor profesionale prevazute in prezentul stat de functii, precum si a celorlalte drepturi salariale aferente se încadreaza in sumele alocate prin bugetul institutiei in anul 2010 la "Titlul I - Cheltuieli de personal", subdiv. "Cheltuieli cu salariile".
- Transformarile de posturi vacante si permutarile de posturi între compartimentele functionale vor fi aprobate de Primarul General.
- In cazul in care organigrama (structura organizatorica) si numarul de posturi aprobate prin Hotararea Consiliului General al Municipiului Bucuresti nu se modifica, statul de functii se va aproba annual prin dispozitia Promarului General.

CONFORM CU ORIGINALUL

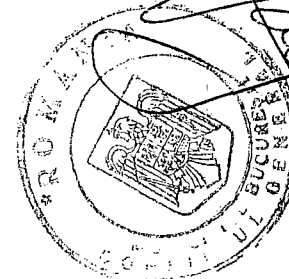

multiplicat și
13.08.2010

ADMINISTRAȚIA FONDULUI IMOBILIAR ORGANIGRAMA

CONFORM CU
ORIGINALUL

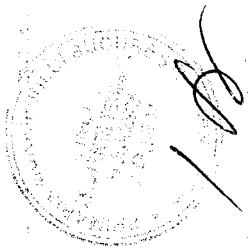

DIRECTOR GENERAL

DIRECTOR (VÂNZĂRI)

DIRECTOR (ECONOMIC)

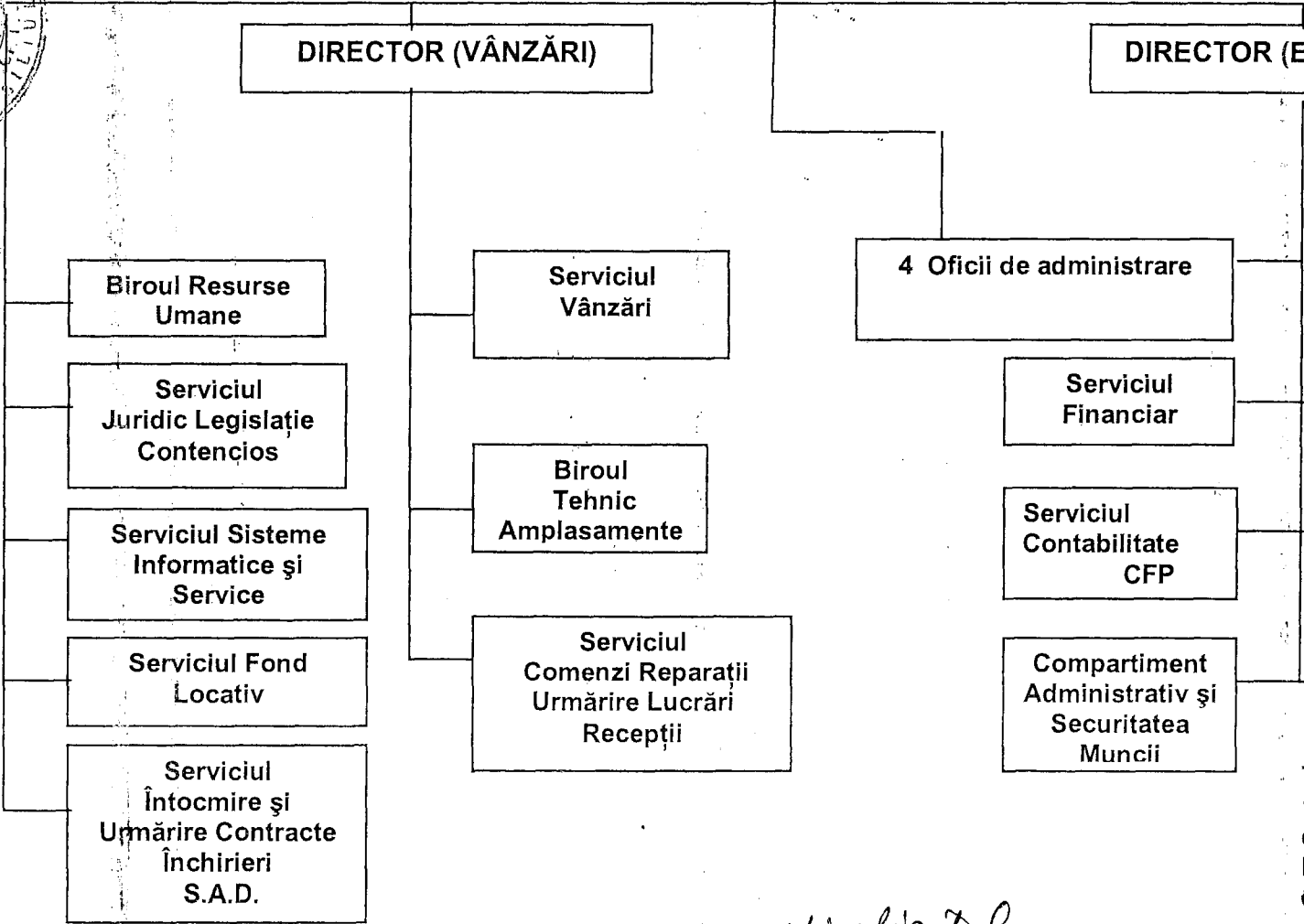

TOTAL POSTURI :
140
din care:
Execuție: 123
Conducere: 17

Handwritten signature

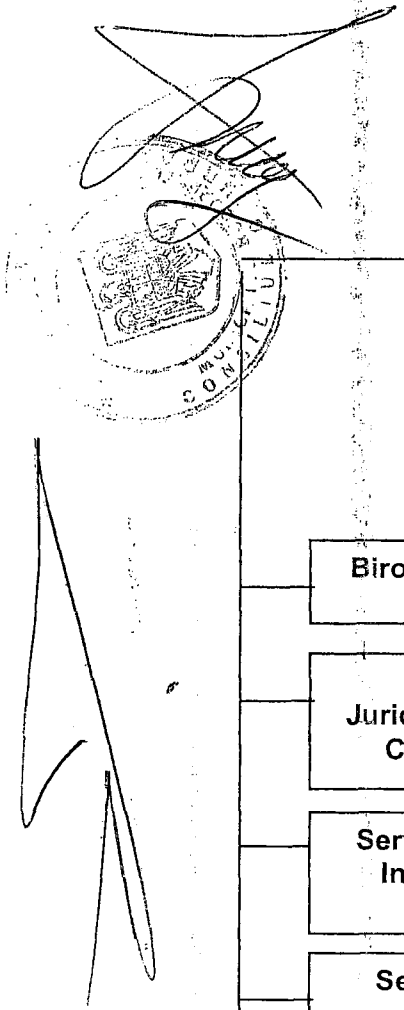

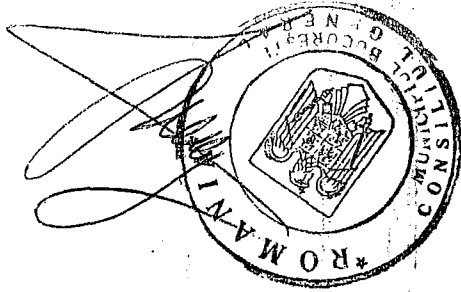

ANEXA nr. 11. b
la H.C.G.M.B. Nr. 174/1.2010

**STAT DE FUNCȚII
ADMINISTRAȚIA FONDULUI IMOBILIAR**



CONFORM CU ORIGINALUL

Nr. Crt. Poz.	COMPARTIMENTUL Funcția	Nivel Studii	Grad/treapta profesional(ă)	Număr posturi	Anexa la Legea nr.330/2009 în baza căreia se stabilește salariul de bază
1	2	3	4	5	6
I. CONDUCERE					
1	DIRECTOR GENERAL	S	II	1	I/3
2-3	DIRECTOR	S	II	2	I/3
II. BIROUL RESURSE UMANE					
4	ȘEF BIROU	S	II	1	I/3
5-6	REFERENT	M	IA	2	I/3
III. SERVICIUL JURIDIC LEGISLAȚIE CONTENCIOS					
7	ȘEF SERVICIU	S	II	1	I/3
8-11	CONSILIER JURIDIC	S	I	4	I/3
12-19	CONSILIER JURIDIC	S	II	8	I/3
20	REFERENT	M	IA	1	I/3
IV. SERVICIUL SISTEME INFORMATICE ȘI SERVICE					
21	ȘEF SERVICIU	S	II	1	I/3

1
multiplicat
13.08.2010

Nr. Crt. Poz.	COMPARTIMENTUL Funcția	Nivel Studii	Grad/treapta profesional(ă)	Număr posturi	Anexa la Legea nr.330/2009 în baza căreia se stabilește salariul de bază
22	INSPECTOR de SPECIALITATE	S	I	1	1/3
23	INSPECTOR de SPECIALITATE	S	II	1	1/3
24-25	REFERENT	M	IA	2	1/3
26	INSPECTOR	M	IA	1	1/3

CONFORM CU ORIGINALUL

V. SERVICIUL FOND LOCATIV				8	
27	ȘEF SERVICIU	S	II	1	1/3
28	INSPECTOR de SPECIALITATE	S	IA	1	1/3
29	INSPECTOR de SPECIALITATE	S	I	1	1/3
30	INSPECTOR de SPECIALITATE	S	II	1	1/3
31-33	INSPECTOR	M	IA	3	1/3
34	INSPECTOR	M	II	1	1/3

VI. SERVICIUL ÎNTOCMIRE ȘI URMĂRIRE CONTRACTE ÎNCHIRIERI SAD				6	
35	ȘEF SERVICIU	S	II	1	1/3
36	INSPECTOR de SPECIALITATE	S	I	1	1/3
37-39	INSPECTOR	M	IA	3	1/3
40	INSPECTOR	M	II	1	1/3

VII. SERVICIUL VANZARI				12	
41	ȘEF SERVICIU	S	II	1	1/3
42	INSPECTOR de SPECIALITATE	S	I	1	1/3
43-44	SUBINGINER	SSD	IA	2	1/3
45-49	INSPECTOR	M	IA	5	1/3
50	REFERENT	M	IA	1	1/3
51	REFERENT	M	II	1	1/3
52	INSPECTOR	M	II	1	1/3

504

reținut

Nr. Crt. Poz.	COMPARTIMENTUL Funcția	Nivel Studii	Grad/treapta profesional(ă)	Număr posturi	Anexa la Legea nr.330/2009 în baza căreia se stabilește salariul de bază
---------------	---------------------------	--------------	-----------------------------	---------------	--

VIII. BIROUL TEHNIC AMPLASAMENTE, EVALUĂRI

				<u>5</u>	
53	ȘEF BIROU	S	II	1	I/3
54	INSPECTOR de SPECIALITATE	S	I	1	I/3
55	INSPECTOR de SPECIALITATE	S	II	1	I/3
56	SUBINGINER	SSD	I	1	I/3
57	INSPECTOR	M	IA	1	I/3

CONFORM CU ORIGINALUL

IX. SERVICIUL COMENZI REPARATII, URMĂRIRE LUCRĂRI RECEPTII

				<u>7</u>	
58	ȘEF SERVICIU	S	II	1	I/3
59-60	INSPECTOR de SPECIALITATE	S	I	2	I/3
61-62	SUBINGINER	SSD	IA	2	I/3
63-64	INSPECTOR	M	IA	2	I/3

X. SERVICIUL FINANCIAR

				<u>12</u>	
65	ȘEF SERVICIU	S	II	1	I/3
66	INSPECTOR de SPECIALITATE	S	I	1	I/3
67	INSPECTOR de SPECIALITATE	S	II	1	I/3
68-69	REFERENT	M	IA	2	I/3
70	REFERENT	M	II	1	I/3
71-76	CASIER	M		6	II/14

XI. SERVICIUL CONTABILITATE C.F.P.

				<u>22</u>	
77	ȘEF SERVICIU	S	II	1	I/3
78-80	INSPECTOR de SPECIALITATE	S	I	3	I/3
81-84	INSPECTOR de SPECIALITATE	S	II	4	I/3
85-96	REFERENT	M	IA	12	I/3

multă plăcută
13.08.2010

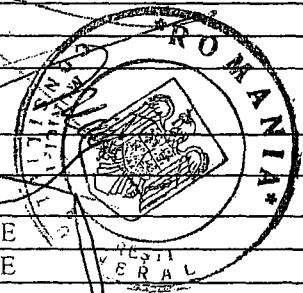

Nr. Crt. Poz.	COMPARTIMENTUL Funcția	Nivel Studii	Grad/treapta profesional(ă)	Număr posturi	Anexa la Legea nr.330/2009 în baza căreia se stabilește salariul de bază
97	REFERENT	M	I	1	I/3
98	REFERENT	M	II	1	I/3

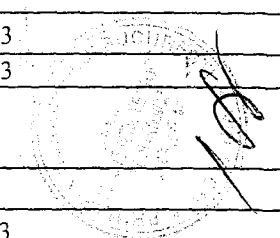

CONFORM CU ORIGINALUL

XII. COMPARTIMENTUL ADMINISTRATIV ȘI SECURITATEA MUNCII				15	
99-102	REFERENT	M	IA	4	I/3
103	INSPECTOR	M	IA	1	I/3
104	REFERENT	M	II	1	I/3
105	CURIER			1	II/14
106	SECRETAR-DACTILOGRAF	M;G		1	II/14
107	FUNȚIONAR	M		1	II/14
108-110	ÎNGRIJITOR			3	II/14
111-112	ȘOFER		I	2	II/14
113	MUNCITOR CALIFICAT		III	1	II/14

XIII. OFICIUL DE ADMINISTRARE NR.1				5	
114	ȘEF OFICIU	S	II	1	II/13
115-117	REFERENT	M	IA	3	I/3
118	INSPECTOR	M	I	1	I/3

XIV. OFICIUL DE ADMINISTRARE NR.2				9	
119	ȘEF OFICIU	S	II	1	II/13
120-124	INSPECTOR	M	IA	5	I/3
125-126	REFERENT	M	IA	2	I/3
127	REFERENT	M	I	1	I/3

multipliat f

Nr. Crt. Poz.	COMPARTIMENTUL Funcția	Nivel Studii	Grad/treapta profesional(ă)	Număr posturi	Anexa la Legea nr.330/2009 în baza căreia se stabilește salariul de bază
---------------	---------------------------	--------------	-----------------------------	---------------	--

XV. OFICIUL DE ADMINISTRARE NR.3

				<u>5</u>	
128	ȘEF OFICIU	S	II	1	II/13
129-131	INSPECTOR	M	IA	3	I/3
132	REFERENT	M	I	1	I/3

XVI. OFICIUL DE ADMINISTRARE NR.4

				<u>8</u>	
133	ȘEF OFICIU	S	II	1	II/13
134-138	INSPECTOR	M	IA	5	I/3
139-140	REFERENT	M	IA	2	I/3
TOTAL:				140	

NOTĂ: Nivelul salariilor de bază este cel stabilit în baza anexelor I/3, II/13 și II/14 din Legea nr.330/2009. Salariile de bază se diferențiază pe funcții în raport cu nivelul pregătirii profesionale, experiența și răspunderea în muncă, precum și cu nivelul de complexitate a activității specifice fiecărui post. În cadrul fiecărei funcții, salariile de bază se diferențiază pe grade în cazul studiilor superioare, studiilor superioare de scurtă durată și pe trepte profesionale în cazul studiilor medii.

Nivelul salariilor de bază corespunzător funcțiilor, gradelor și treptelor profesionale prevăzute în prezentul stat de funcții, precum și a celorlalte drepturi salariale aferente se încadrează în sumele alocate prin bugetul instituției în anul 2010 la „Titlul I- Cheltuieli de personal”, subdiviziunea „Cheltuieli cu salariile”.

Transformările de posturi vacante și permutările de posturi între compartimentele funcționale vor fi aprobate de Primarul General.

În cazul în care organigrama (structura organizatorică) și numărul de posturi aprobate prin Hotărârea Consiliului General al Municipiului București nu se modifică, statul de funcții se va aproba anual prin dispoziția Primarului General.

CONFORM CU ORIGINALUL

municipalitatea
13.08.2010

Anexa nr. 12.a
la HCGMB nr. 177 din 20.10.

CONFORM CU ORIGINALUL

**AUTORITATEA MUNICIPALĂ DE REGLEMENTARE A SERVICIILOR PUBLICE
(AMRSP)
ORGANIGRAMĂ**

CONSILIUL EXECUTIV : 3 membri – Director , Director adjunct 1 și Director adjunct 2

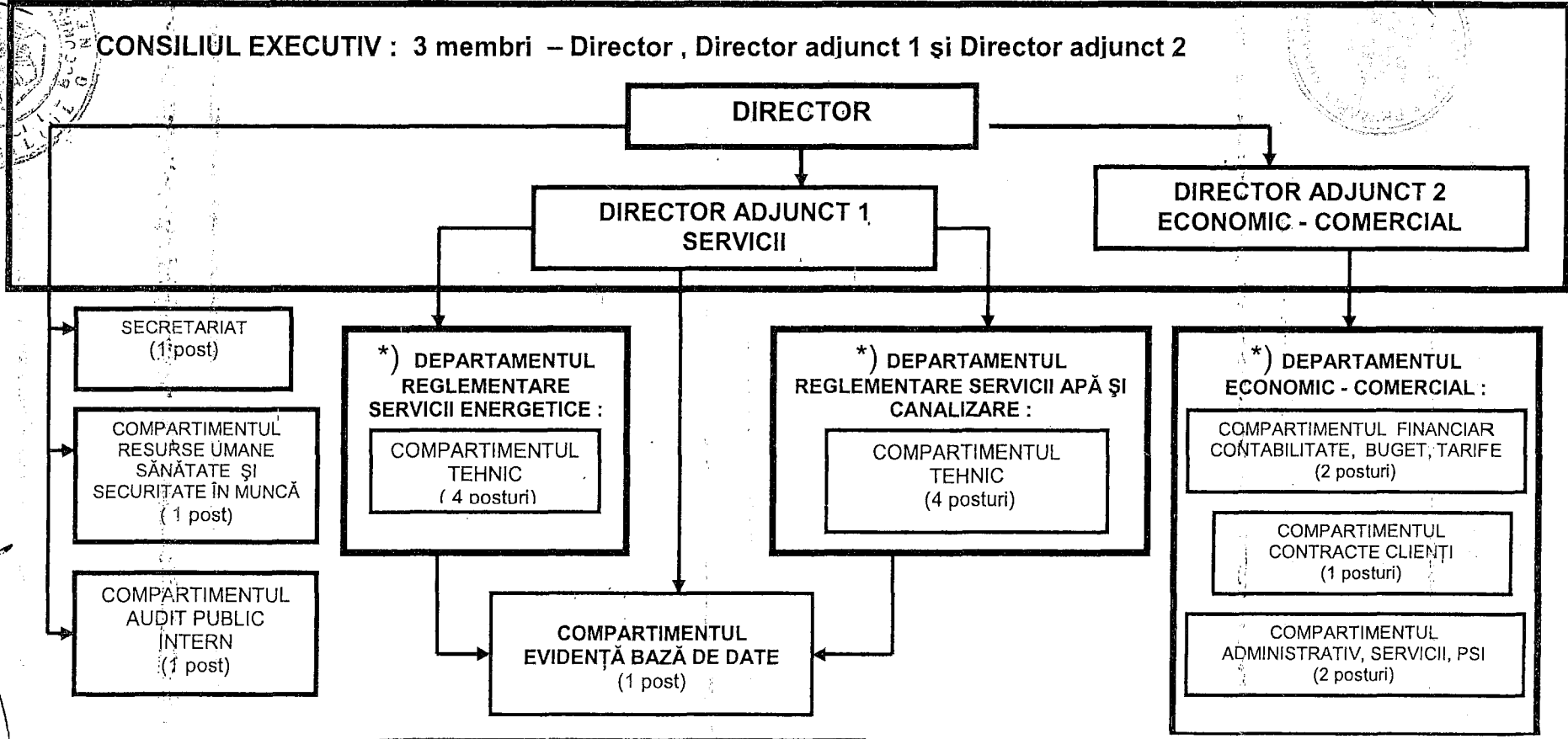

*) este organizat la nivel de direcție

Număr total de posturi : 20
din care:
Posturi de conducere: 3

multicopiat 2

80

CONFORM CU ORIGINALUL

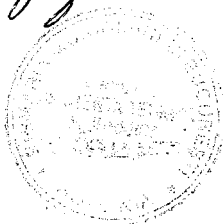

Anexa nr. 12. b

la H.C.G.M.B. nr. 174 din 2/10

nu este pe loc
10.08.2010

**STAT DE FUNCȚII
AL
AUTORITĂȚII MUNICIPALE DE REGLEMENTARE A SERVICIILOR PUBLICE
(AMRSP)**

Nr. crt	Funcție	Nivel studii	Nr.posturi
<u>Conducere – Consiliul executiv</u>			
1	Director	S	1
2	Director adjunct (servicii)	S	1
3	Director adjunct (economic – comercial)	S	1
Secretariat			
4	Secretar	S	1
<u>Compartiment resurse umane, sănătate și securitate în muncă</u>			
5	Specialist resurse umane	S	1
<u>Compartiment audit public intern</u>			
6	Auditor intern	S	1
<u>* Departament reglementare servicii energetice</u>			
Compartiment tehnic			
7-10	Inginer	S	4
Compartiment evidență baze de date			
11	Inginer	S	1
<u>* Departament reglementare servicii apă și canalizare</u>			
Compartiment tehnic			
12-15	inginer	S	4



* Departament Economic - Comercial			
Compartiment financiar contabilitate, buget, tarife			
16-17	Economist	S	2
Compartiment contracte clienți			
18	Specialist marketing	S	1
Compartiment administrativ, servicii, PSI			
19	Inginer	S	1
20	Funcționar administrativ	M	1
TOTAL			20
din care posturi de conducere:			3

*multplicat
13.08.2016*

NOTA:

* Departamentele sunt organizate la nivel de direcție

Cerințele fiecărui post se detaliază în Fișa postului.

În situația în care nu se modifică organigrama și numărul total de posturi aprobate prin Hotărârea Consiliului General al Municipiului București, statul de funcții se aprobă anual prin Dispoziția Primarului General.

Transformările de posturi vacante vor fi aprobate, în condițiile legii, de către Primarul General.

Denumirile funcțiilor sunt cele care corespund muncii efectiv prestate potrivit specificului (AMRSP) și conform Clasificării Ocupațiilor din România.

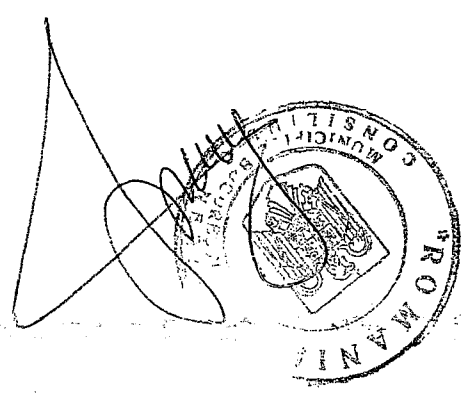

CONFORM CU ORIGINALUL

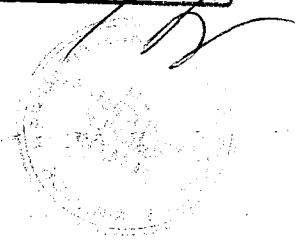

[Handwritten signature]

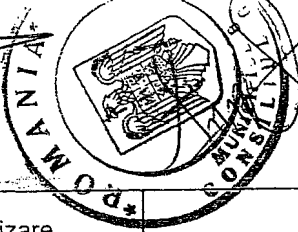

TEATRUL DE COMEDIE
ORGANIGRAMA

Anexa nr. 13 a
la Hotararea C.G.M. Bnr. 14 / 2010

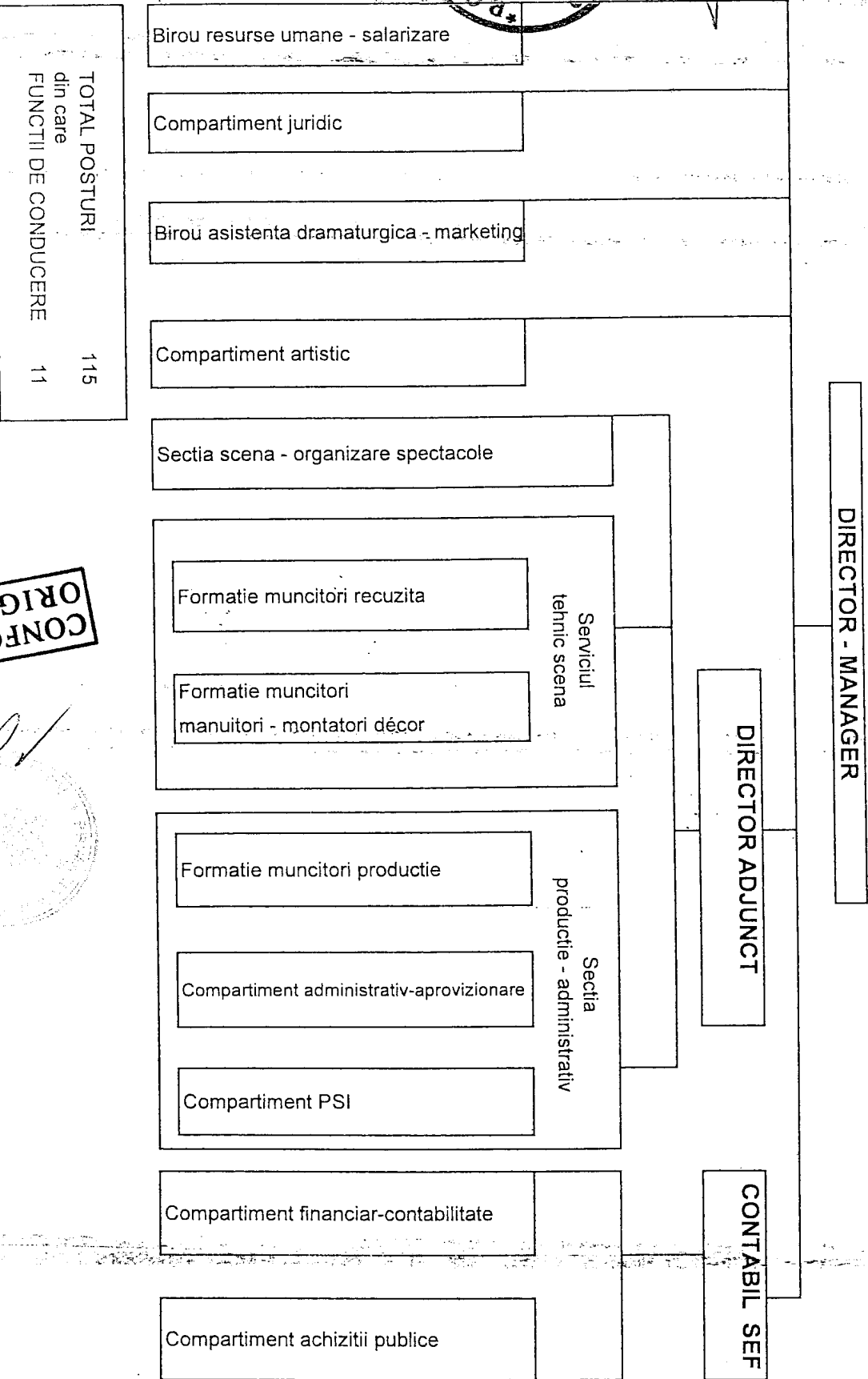

TOTAL POSTURI 115
din care
FUNCTII DE CONDUCERE 11

CONFORM CU ORIGINALUL

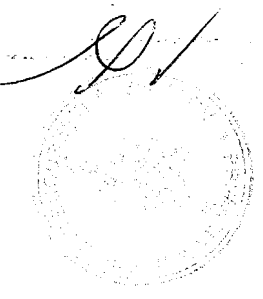

Handwritten signature and date: 12.08.2010

CONFORM CU
ORIGINALUL



Anexa nr. 13 b

la HCGMB nr

174/2010

STAT DE FUNCTII AL TEATRULUI DE COMEDIE

Nr.poz. Stat de functi	Compartiment Funcția	Nivel studii	Grád/ Treapta prof.	Nr. posturi	Anexa la L.330/2009 in baza careia se stabileste remuneratia directorului - manager si salarile de baza ptr. functiile de cond/executie
1	2	3	4	5	6

CONDUCEREA INSTITUTIEI

1	DIRECTOR - MANAGER	S	II	1	II/4-1
2	DIRECTOR ADJUNCT	S	II	1	II/4-1
	CONTABIL - SEF	S	II	1	II/4-1

BIROUL RESURSE UMANE - SALARIZARE

4	SEF BIROU	S	II	1	II/4.1
5	Referent	M	I	2	II/4.1
7	Secretar- dactilograf	M;G		1	II/14

COMPARTIMENT JURIDIC

8	Consilier juridic	S	IA	1	II/4.1
---	-------------------	---	----	---	--------

BIROUL ASISTENTA DRAMATURGICA, MARKETING

9	SEF BIROU	S	II	1	II/4.1
10	Consultant artistic	S	I	1	II/4.1
11	Secretar literar	S	II	1	II/4.1
12	Sociolog	S	III	1	II/4.1

COMPARTIMENT ARTISTIC

13	Scenograf	S	IA	1	II/4.1
14	Scenograf	S	I	1	II/4.1
15	Regizor artistic	S	III	1	II/4.1
16-20	Actor teatru	S	IA	5	II/4.1
21-33	Actor teatru	S	I	13	II/4.1
34-45	Actor teatru	S	II	12	II/4.1

multumesc

SECTIA SCENA - ORGANIZARE SPECTACOLE

46	SEF SECTIE	S	II	1	II/4.1
47	Impresar	S	I	1	II/4.1.
48-51	Regizor scena (culise)	M	I	4	II/4.1
52	Sufleor teatru	S	II	1	II/4.1
53	Sufleor teatru	M	III	1	II/4.1
54-55	Machior	M	I	2	II/4.1
56	Peruchier	M	III	1	II/4.1
57-59	Maestru lumini-sunet	M	I	3	II/4.1
60-64	Muncitori calificati	M;G	I	5	II/4.1
65-69	Muncitori calificati	M;G	II	5	II/4.1
70	Muncitori calificati	M;G	III	1	II/4.1

SERVICIUL TEHNIC SCENA

71	SEF SERVICIU	S	II	1	II/4.1
	<i>Formatie muncitori recuzita</i>				II/4.1
72	Sef formatie		II	1	II/4.1
73-74	Muncitori calificati	M/G	I	2	II/4.1
75	Muncitori calificati	M/G	III	1	II/4.1
	<i>Formatie muncitori manuitori -montatori decor</i>				
76	Sef formatie		II	1	II/4.1
77-81	Muncitori calificati	M;G	I	5	II/4.1.
82	Muncitori calificati	M;G	II	1	II/4.1.
83-84	Muncitori calificati	M;G	III	2	II/4.1.

SECTIA PRODUCTIE - ADMINISTRATIV

85	SEF SECTIE	S	II	1	II/4.1
	<i>Formatie muncitori productie</i>				
86	Sef formatie muncitori		II	1	II/4.1
87-95	Muncitori calificati	M;G	I	9	II/4.1
	<i>Compartiment administrativ - aprovizionare</i>				
96	Administrator	M	I	1	II/4.1
97	Magaziner	M	I	1	II/4.1
98	Sofer		I	1	II/14
99	Muncitor calificat	M/G	I	1	II/4.1
100	Muncitor calificat	M/G	II	1	II/4.1.
101-103	Supraveghetor sala	M/G		3	II/4.1.

CONFORM CU ORIGINALUL

multiplicat
13.08.2010

104-105	Gardierobier	M/G		2	II/4.1.
106	Ingrijitor			1	II/14
Compartiment PSI					
107-111	Pompier	M;G	I	5	II/4.1

COMPARTIMENT FINANCIAR - CONTABILITATE

112	Economist	S	II	1	II/4.1.
113	Referent	M	I	1	II/4.1
114	Casier	M	II	1	II/4.1

COMPARTIMENT ACHIZITII PUBLICE

115	Referent	M	I	1	II/4.1
-----	----------	---	---	---	--------

TOTAL **115**
Din care conducere : **11**

NOTA

Nivelul salariilor de baza pentru fiecare functie este stabilit conform prevederilor legale privind salarizarea unitara a personalului plătit din fonduri publice
Drepturile salariale ale conducatorului institutiei se aproba de Primarul General in conditiile legii.
Denumirea functiilor de muncitori calificati este cea care corespunde muncii efectiv prestate (electrician iluminat scena, costumier, manuintor montator décor, lacatus montator etc)
Aprobarea anuala a statului de functii, precum si repartizarea functiilor pe structura compartimentelor conform organigramei si numarului de posturi aprobate (respectand urmatoarele norme de constituire: serviciu/sectie - min. 5 posturi, din care un post de conducere; formatie de muncitori: min.3 posturi, din care un post de conducere), in cazul in care organigrama si numarul de posturi aprobat prin Hotararea Consiliului General al Municipiului Bucuresti nu se modifica, se vor face prin dispozitia Primarului General
Transformarile de posturi vor fi aprobate de Primarul General, cu respectarea prevederilor legale in vigoare.
Nivelul salariilor de baza corespunzator functiilor, gradelor si treptelor profesionale prevazute in prezentul stat de functii, precum si al celorlalte drepturi salariale aferente se incadreaza in sumele alocate in bugetul institutiei la "Titlul I - Cheltuieli de personal", subdiviziunea "cheltuieli cu salariile

CONFORM CU ORIGINALUL

releto/pbat f

TEATRUL MUNICIPAL "LUCIA STURDZA BULANDRA"
ORGANIGRAMA

Anexa nr. 14 a la HGMB nr. 577-Z/...../2010

DIRECTOR-MANAGER

TOTAL POSTURI:	141
din care FUNCTII DE CONDUCERE:	12

CONFORM CU ORIGINALUL

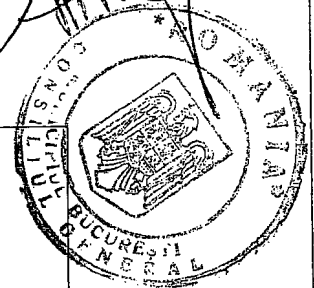

DIRECTOR ADJUNCT

CONTABIL SEF

- BIROU RESURSE UMANE-JURIDIC
- COMPARTIMENT ACHIZITII PUBLICE
- COMPARTIMENT SANATATE SI SECURITATE IN MUNCA
- COMPARTIMENT SECRETARIAT - ASISTENTA MANAGEMENT
- COMPARTIMENT PLANIFICARE - LOGISTICA ACTIVITATI ARTISTICE
- BIROU PROGRAMARE SPECTACOLE - BILETERIE, MARKETING, PROMOVARE
- COMPARTIMENT ASISTENTA DRAMATURGICA, PUBLICATII
- COMPARTIMENT ARTISTIC

COMPARTIMENT SCENOTEHNICA SALA IZVOR

- FORMATIE MONTATORI DECOR-RECUZITA
- FORMATIE ELECTRICA-SUNET
- COMPARTIMENT CABINE- MACHIAJ

COMPARTIMENT SCENOTEHNICA SALA T.CARAGIU

- FORMATIE MONTATORI DECOR-RECUZITA
- FORMATIE ELECTRICA-SUNET
- COMPARTIMENT CABINE- MACHIAJ

COMPARTIMENT PRODUCIE

- FORMATIE CROITORIE BARBATI
- FORMATIE CROITORIE FEMEI

COMPARTIMENT ADMINISTRATIV

- COMPARTIMENT DESERVIRE SALA IZVOR
- COMPARTIMENT DESERVIRE SALA T.CARAGIU
- COMPARTIMENT APARARE IMPOTRIVA INCENDIILOR

COMPARTIMENT APROVIZIONARE

BIROU FINANCIAR - CONTABILITATE

*reeditat si editat de
13.08.2010*

STAT DE FUNCȚII AL TEATRULUI MUNICIPAL "LUCIA STURDZA BULANDRA"

Nr. poz.	COMPARTIMENTUL FUNCTIA	Nivel studii	Grad/treaptă profesională	Număr posturi	Anexa la L330/2009 în baza careia se stabilește remunerația directorului - manager/salariul de baza
1	2	3	4	5	6
CONDUCEREA INSTITUTIEI					
1	Director - manager	S	II	1	ANEXA Nr. II/4.1
2	Director adjunct	S	II	1	ANEXA Nr. II/4.1
3	Contabil sef	S	II	1	ANEXA Nr. II/4.1
BIROU RESURSE UMANE - JURIDIC					
4	sef birou	S	II	1	ANEXA Nr. II/4.1
5	referent	S	I	1	ANEXA Nr. II/13
6	consilier juridic	S	IA	1	ANEXA Nr. II/4.1
COMPARTIMENT ACHIZITII PUBLICE					
7	inspector de specialitate	S	I	1	ANEXA Nr. II/13
COMPARTIMENT SANATATE SI SECURITATE IN MUNCA					
8	referent	M	I	1	ANEXA Nr. II/4.1
COMPARTIMENT SECRETARIAT - ASISTENTA MANAGEMENT					
9-11	secretar dactilograf	M	I	3	ANEXA Nr. II/4.1
COMPARTIMENT PLANIFICARE - LOGISTICA ACTIVITATI ARTISTICE					
12	consultant artistic	S	IA	1	ANEXA Nr. II/4.1
13	producator delegat	S	I	1	ANEXA Nr. II/4.1
BIROU PROGRAMARE SPECTACOLE - BILETERIE, MARKETING, PROMOVARE					
14	sef birou	S	II	1	ANEXA Nr. II/4.1
15	economist	S	I	1	ANEXA Nr. II/4.1
16	secretar PR	S	III	1	ANEXA Nr. II/4.1
17	referent	M	II	1	ANEXA Nr. II/4.1
18-20	casier	M	I	3	ANEXA Nr. II/4.1
21-22	controlor bilete	M;G	-	2	ANEXA Nr. II/4.1
COMPARTIMENT ASISTENTA DRAMATURGICA, PUBLICATII					
23	secretar literar	S	I	1	ANEXA Nr. II/4.1
24	secretar literar	S	III	1	ANEXA Nr. II/4.1

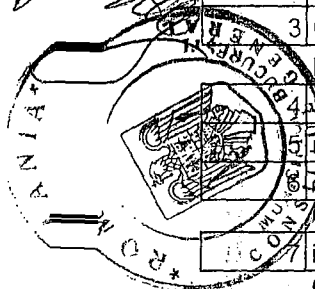

CONFORM CU ORIGINALUL

multă plăcută
10/07/2010

10

COMPARTIMENTUL ARTISTIC

25	regizor artistic	S		1	ANEXA Nr. II/4.1
26-27	scenograf	S	IA	2	ANEXA Nr. II/4.1
28	scenograf	S	II	1	ANEXA Nr. II/4.1
29-32	actor teatru	S	IA	4	ANEXA Nr. II/4.1
33-48	actor teatru	S	I	16	ANEXA Nr. II/4.1
49-61	actor teatru	S	II	13	ANEXA Nr. II/4.1

COMPARTIMENT SCENOTEHNICA SALA IZVOR

62-63	regizor scena (culise)	M	I	2	ANEXA Nr. II/4.1
64	sufleor teatru	S	II	1	ANEXA Nr. II/4.1

FORMATIE MONTATORI DECOR-RECUZITA

65	sef formatie muncitori		II	1	ANEXA Nr. II/4.1
66-69	muncitor calificat	M;G	I	4	ANEXA Nr. II/4.1
70-71	muncitor calificat	M;G	II	2	ANEXA Nr. II/4.1
75	muncitor calificat	M;G	III	4	ANEXA Nr. II/4.1

FORMATIE ELECTRICA-SUNET

76	sef formatie muncitori		II	1	ANEXA Nr. II/4.1
77-78	muncitor calificat	M;G	I	2	ANEXA Nr. II/4.1
79	muncitor calificat	M;G	III	1	ANEXA Nr. II/4.1

COMPARTIMENT CABINE-MACHIAJ

80-82	muncitor calificat	M;G	III	3	ANEXA Nr. II/4.1
-------	--------------------	-----	-----	---	------------------

COMPARTIMENT SCENOTEHNICA SALA TOMA CARAGIU

83-84	regizor scena (culise)	M	I	2	ANEXA Nr. II/4.1
85	sufleor teatru	S	I	1	ANEXA Nr. II/4.1

FORMATIE MONTATORI DECOR-RECUZITA

86	sef formatie muncitori		II	1	ANEXA Nr. II/4.1
87-89	muncitor calificat	M;G	I	3	ANEXA Nr. II/4.1
90-96	muncitor calificat	M;G	III	7	ANEXA Nr. II/4.1

FORMATIE ELECTRICA-SUNET

97	sef formatie muncitori		II	1	ANEXA Nr. II/4.1
98	muncitor calificat	M;G	I	1	ANEXA Nr. II/4.1
99-102	muncitor calificat	M;G	III	4	ANEXA Nr. II/4.1

COMPARTIMENT CABINE-MACHIAJ

103-104	muncitor calificat	M;G	I	2	ANEXA Nr. II/4.1
105-106	muncitor calificat	M;G	III	2	ANEXA Nr. II/4.1

CONFORM CU ORIGINALUL

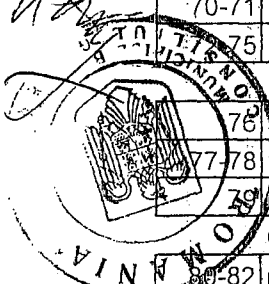

multiplicat & 13.07.2010

COMPARTIMENT PRODUCTIE

107	inginer	S	IA	1	ANEXA Nr. II/4.1
108	subinginer	SSD	I	1	ANEXA Nr. II/4.1

FORMATIE CROITORIE BARBATI

109	sef formatie muncitori		II	1	ANEXA Nr. II/4.1
110	muncitor calificat	M;G	II	1	ANEXA Nr. II/4.1
111	muncitor calificat	M;G	III	1	ANEXA Nr. II/4.1

FORMATIE CROITORIE FEMEI

112	sef formatie muncitori		II	1	ANEXA Nr. II/4.1
113-114	muncitor calificat	M;G	I	2	ANEXA Nr. II/4.1
115	muncitor calificat	M;G	II	1	ANEXA Nr. II/4.1

COMPARTIMENT ADMINISTRATIV

119	referent	M	I	1	ANEXA Nr. II/4.1
120	functionar arhivar	M	II	1	ANEXA Nr. II/4.1
121-123	muncitor calificat	-	I	6	ANEXA Nr. II/14
124	muncitor calificat	-	III	1	ANEXA Nr. II/14
125	ingrijitor	-		1	ANEXA Nr. II/14

COMPARTIMENT DESERVIRE SALA IZVOR

126-127	garderobier	M;G	-	2	ANEXA Nr. II/4.1
128	plasator	M;G	-	1	ANEXA Nr. II/4.1

COMPARTIMENT DESERVIRE SALA TOMA CARAGIU

129-130	garderobier	M;G	-	2	ANEXA Nr. II/4.1
131	plasator	M;G	-	1	ANEXA Nr. II/4.1

COMPARTIMENT APĂRARE ÎMPOTRIVA INCENDIILOR

132	pompier	M;G	I	1	ANEXA Nr. II/4.1
-----	---------	-----	---	---	------------------

COMPARTIMENT APROVIZIONARE

133-135	referent	M	I	3	ANEXA Nr. II/4.1
136	magaziner	M	I	1	ANEXA Nr. II/4.1
137	magaziner	M	II	1	ANEXA Nr. II/4.1

BIROU FINANCIAR CONTABILITATE

138	Sef birou	S	II	1	ANEXA Nr. II/4.1
139-140	contabil	M	I	2	ANEXA Nr. II/4.1
141	casier	M	I	1	ANEXA Nr. II/4.1

TOTAL 141
din care conducere: 12

CONFORM CU ORIGINALUL

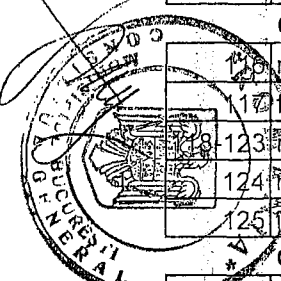

2/2

multiplicat A 13.08.2017

NOTA

Nivelul salariilor de baza este stabilit conform: prevederilor legale privind salarizarea unitara a personalului plătit din fonduri publice.

Drepturile salariale ale conducătorului instituției se aprobă de Primarul General în condițiile legii.

Denumirea funcțiilor de muncitori calificați este cea care corespunde muncii efectiv prestate (ex. lăcătuș mecanic, electrician, croitor, etc.)

Aprobarea anuală a statului de funcții, precum și repartizarea funcțiilor pe structura compartimentelor conform organigramei și numărului de posturi aprobate (respectând următoarele norme de constituire: serviciu/secție-min 5 posturi, din care un post de conducere; birou/atelier/oficiu/laborator-min 3 posturi din care un post de conducere; formație de muncitori-min 3 posturi, din care un post de conducere),

în cazul în care organigrama și numărul de posturi aprobat prin Hotărârea Consiliului General al Municipiului București nu se modifică, se vor face prin dispoziția Primarului General.

Transformările de posturi vacante vor fi aprobate de Primarul General, cu respectarea prevederilor legale în vigoare.

Nivelul salariilor de bază corespunzător funcțiilor, gradelor și treptelor profesionale prevăzute în prezentul stat de funcții, precum și al celorlalte drepturi salariale aferente se încadrează în sumele alocate prin bugetul instituției la "Titlul I - Cheltuieli de personal", subdiviziunea "cheltuieli cu salariile".

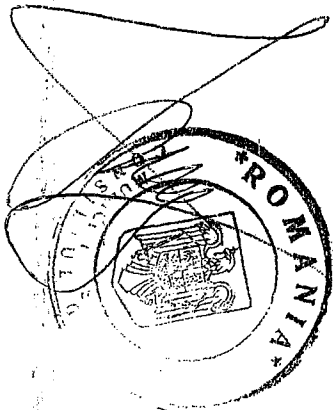

CONFORM CU ORIGINALUL

multă plăcută
13.000.00/10

ORGANIGRAMA TEATRUL TINERETULUI METROPOLIS

DIRECTOR-MANAGER

DIRECTOR
ADJUNCT

CONTABIL ȘEF

Biroul Juridic,
Resurse Umané

Serviciul
Organizare
Spectacole

Biroul
Achiziții

Compartment
Artistic

Compartment
Marketing
Promovare

Compartment
Deservire Salá

Compartment
Servicii de Scená

Formatie
Muncitori

Compartment
Financiar,
Contabilitate

CONFORM CU
ORIGINALUL

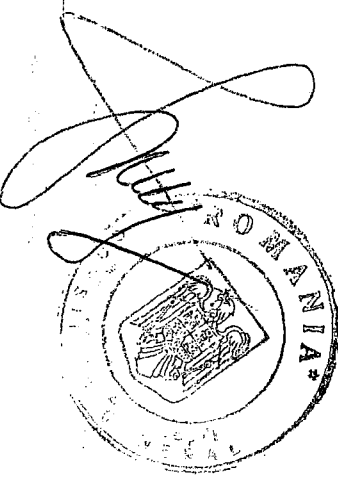

TOTAL POSTURI:	68
DIN CARE	
POSTURI DE CONDUCERE:	7

*multiplicat &
18 nr 2010*

STAT DE FUNCȚII AL TEATRULUI TINERETULUI METROPOLIS

Nr. crt.	COMPARTIMENTUL	NIVELUL STUDIILOR	GRAD/TREAPTA PROFESIONALĂ	NR. DE POSTURI	Anexa la L 330/2009 in baza careia se stabileste renumerația directorului-manager/ salariul de baza
	FUNCȚIA				
1.	2.		3.	4.	5.
	CONDUCEREA INSTITUTIEI				
1.	Director- manager	S	II	1	anexa nr. II/4.1
2.	Director adjunct	S	II	1	anexa nr. II/4.1
3.	Contabil-sef	S	II	1	anexa nr. II/4.1
BIROUL JURIDIC, RESURSE UMANE					
4.	Sef birou	S	II	1	anexa nr. II/4.1
5.	Inspector de specialitate	S	III	1	anexa nr. II/13
6.	Referent	S	I	1	anexa nr. II/4.1
SERVICIUL ORGANIZARE SPECTACOLE					
7.	Sef serviciu	S	II	1	anexa nr. II/4.1
COMPARTIMENT ARTISTIC					
8.	Consultant artistic	S	IA	1	anexa nr. II/4.1
9.	Actor teatru	S	I	1	anexa nr. II/4.1
10.	Actor teatru	S	I	1	anexa nr. II/4.1
11.	Actor teatru	S	I	1	anexa nr. II/4.1
12.	Actor teatru	S	I	1	anexa nr. II/4.1
13.	Actor teatru	S	I	1	anexa nr. II/4.1

CONFORM CU ORIGINALUL



anexa nr. 15 b
13.08.2010

14.	Actor teatru	S	I	1	anexa nr. II/4.1
15.	Actor teatru	S	I	1	anexa nr. II/4.1
16.	Actor teatru	S	II	1	anexa nr. II/4.1

COMPARTIMENT MARKETING PROMOVARE

17.	Consultant artistic	S	IA	1	anexa nr. II/4.1
18.	Consultant artistic	S	IA	1	anexa nr. II/4.1
19.	Consultant artistic	S	I	1	anexa nr. II/4.1
20.	Secretar PR	S	I	1	anexa nr. II/4.1
21.	Secretar PR	S	I	1	anexa nr. II/4.1
22.	Secretar literar	S	I	1	anexa nr. II/4.1
23.	Secretar literar	S	I	1	anexa nr. II/4.1
24.	Impresar artistic	S	I	1	anexa nr. II/4.1
25.	Producator-delegat	S	I	1	anexa nr. II/4.1
26.	Producator-delegat	S	I	1	anexa nr. II/4.1
27.	Psiholog	S	II	1	anexa nr. II/4.1
28.	Referent	M	I	1	anexa nr. II/4.1

CONFORM CU ORIGINALUL

BIROU ACHIZITII

29.	Sef birou			1	anexa nr. II/4.1
30.	Referent	M	I	1	anexa nr. II/4.1
31.	Referent	M	I	1	anexa nr. II/4.1

COMPARTIMENT DESERVIRE SALA

32.	Supraveghetor sala	M;G		1	anexa nr. II/4.1
33.	Plasator	M;G		1	anexa nr. II/4.1

multașlicat &
19. m. 7.11.15

34.	Machior	M;G	I	1	anexa nr. II/4.1
35.	Îngrijitor			1	anexa nr. II/14
36.	Îngrijitor			1	anexa nr. II/14

COMPARTIMENT SERVICII DE SCENA

37.	Regizor scena (culise)	M	I	1	anexa nr. II/4.1
38.	Regizor scena (culise)	M	I	1	anexa nr. II/4.1
39.	Sufleor teatru	S	I	1	anexa nr. II/4.1
40.	Secretar platou	M	I	1	anexa nr. II/4.1
41.	Muncitor calificat	M;G	I	1	anexa nr. II/4.1
42.	Muncitor calificat	M;G	I	1	anexa nr. II/4.1
43.	Muncitor calificat	M;G	I	1	anexa nr. II/4.1
44.	Muncitor calificat	M;G	I	1	anexa nr. II/4.1
45.	Muncitor calificat	M;G	I	1	anexa nr. II/4.1
46.	Muncitor calificat	M;G	I	1	anexa nr. II/4.1
47.	Muncitor calificat	M;G	I	1	anexa nr. II/4.1
48.	Muncitor calificat	M;G	I	1	anexa nr. II/4.1
49.	Muncitor calificat	M;G	I	1	anexa nr. II/4.1
50.	Maestru lumini-sunet	M	I	1	anexa nr. II/4.1
51.	Maestru lumini- sunet	M	I	1	anexa nr. II/4.1
52.	Maestru lumini- sunet	M	I	1	anexa nr. II/4.1

CONFORM CU ORIGINALUL

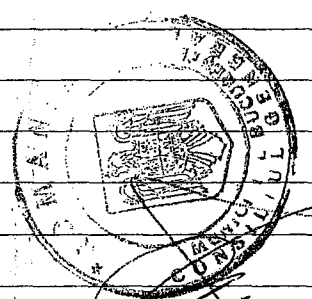

FORMATIE MUNCITORI

53.	Sef formatie muncitori		II	1	anexa nr. II/4.1
54.	Muncitor calificat	M;G	I	1	anexa nr. II/4.1
55.	Muncitor calificat	M;G	I	1	anexa nr. II/4.1

nullist, jelicat & 13.07.2010

56.	Muncitor calificat	M;G	I	1	anexa nr. II/4.1
57.	Muncitor calificat	M;G	I	1	anexa nr. II/4.1
58.	Muncitor calificat	M;G	I	1	anexa nr. II/4.1
59.	Muncitor calificat	M;G	I	1	anexa nr. II/4.1
60.	Muncitor calificat	M;G	I	1	anexa nr. II/4.1
61.	Muncitor calificat	M;G	I	1	anexa nr. II/4.1
62.	Muncitor calificat	M;G	I	1	anexa nr. II/4.1

COMPARTIMENT FINANCIAR-CONTABILITATE

63.	Economist	S	I	1	anexa nr. II/4.1
64.	Contabil	M	I	1	anexa nr. II/4.1
65.	Casier	M	I	1	anexa nr. II/4.1
66.	Casier	M	I	1	anexa nr. II/4.1
67.	Referent	M	I	1	anexa nr. II/4.1
68.	Magaziner	M	I	1	anexa nr. II/4.1
TOTAL		X	X		X
din care - conducere					X

CONFORM CU ORIGINALUL

NOTĂ

Nivelul salariilor de bază pentru fiecare funcție este stabilit conform:

Prevederilor legale privind salarizarea unitară a personalului plătit din fonduri publice.

Drepturile salariale ale conducătorului instituției se aprobă de Primarul General în condițiile legii.

Denumirea funcțiilor de muncitori calificați este cea care corespunde muncii efectiv prestate (ex. lăcătuș mecanic, electrician, costumier, manuiitor-montor decor etc.).

Aprobarea anuală a statului de funcții, precum și repartizarea funcțiilor pe structura compartimentelor conform organigramei și numărului de posturi aprobate (respectând următoarele norme de constituire: serviciu/secție-min 5 posturi, din care un post de conducere; birou/atelier/oficiu/laborator-min 3 posturi din care un post de conducere; formație de muncitori-min 3 posturi, din care un post de conducere), în cazul în care organigrama și numărul de posturi aprobat prin Hotărârea Consiliului General al Municipiului București nu se modifică, se vor face prin dispoziția Primarului General.

Transformările de posturi vacante vor fi aprobate de Primarul General, cu respectarea prevederilor legale în vigoare.

Nivelul salariilor de bază corespunzător funcțiilor, gradelor și treptelor profesionale prevăzute în prezentul stat de funcții, precum și al celorlalte drepturi salariale aferente se încadrează în sumele alocate prin bugetul instituției la "Titlul I – Cheltuieli de personal", subdiviziunea "cheltuieli cu salariile".

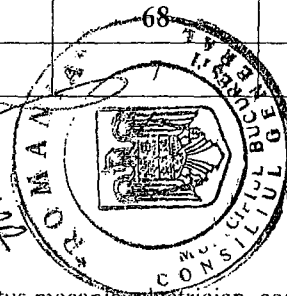

multicolat

OPERA COMICĂ PENTRU COPII
ORGANIGRAMA

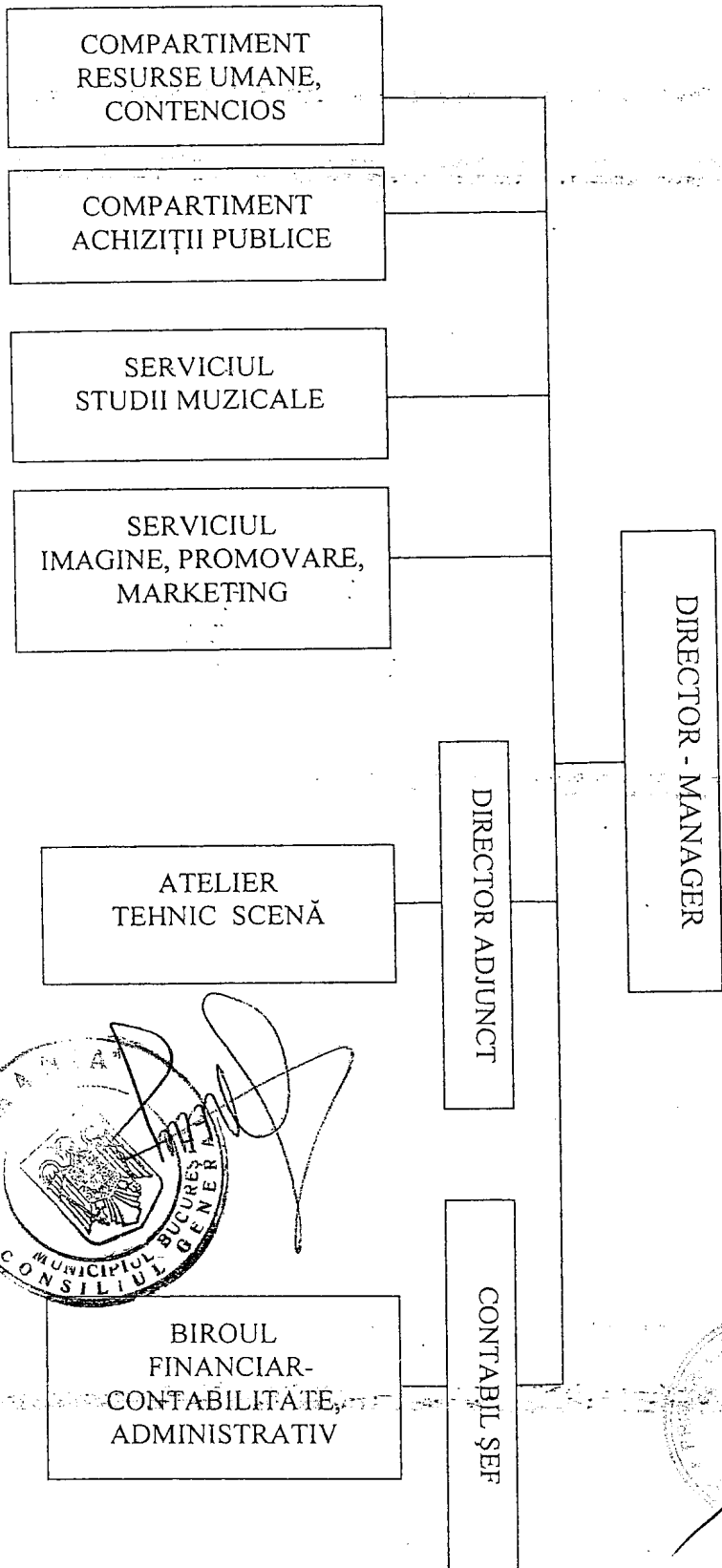

TOTAL POSTURI : 41
din care CONDUCERE : 7

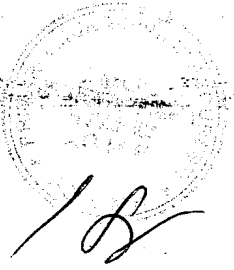
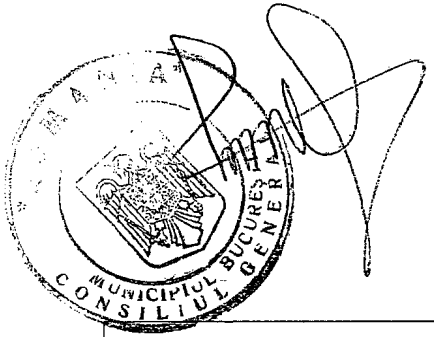

CONFORM CU ORIGINALUL

la H.C.G.M.B. nr. 172 / 12.01.2010
Anexa nr. 16/a

multiplet of
13.01.2010

CONFORM CU ORIGINALUL

la H.C.G.M.B. nr. 147/2010 Anexa nr.16 b

Handwritten signature and scribbles

STAT DE FUNCȚII AL OPEREI COMICE PENTRU COPII

Nr. poz.	Compartimentul Funcția	Nivel studii	Grad/Treaptă prof.	Nr. posturi	Anexa la L330/2009 în baza căreia se stabilește remunerația directorului - manager/ salariul de bază
1	2	3	4	5	6
CONDUCEREA INSTITUȚIEI					
1	DIRECTOR - MANAGER	S	II	1	II/4.1
2	Director adjunct	S	II	1	II/4.1
3	Contabil șef	S	II	1	II/4.1
COMPARTIMENT RESURSE UMANE,CONTENCIOS					
4	Consilier juridic	S	IA	1	II/4.1
5	Inspector de specialitate	S	I-	1	II/13
SERVICIU STUDII MUZICALE					
6	Sef serviciu	S	II	1	II/4.1
7	Dirijor	S	-	1	II/4.1
8	Artist instrumentist	S	IA	1	II/4.1
9	Artist instrumentist	S	IA	1	II/4.1
10	Actor - teatru	S	I	1	II/4.1
11	Solist balet	S	-	1	II/4.1
12	Solist balet	S	-	1	II/4.1
13	Solist balet	S	-	1	II/4.1
14	Solist balet	S	-	1	II/4.1
15	Solist balet	M	I	1	II/4.1
16	Solist balet	M	I	1	II/4.1
17	Solist balet	M	I	1	II/4.1
18	Solist balet	M	I	1	II/4.1
19	Solist vocal	S	-	1	II/4.1
20	Solist vocal	S	-	1	II/4.1
21	Solist vocal	S	-	1	II/4.1
22	Solist vocal	S	-	1	II/4.1
23	Solist vocal	S	-	1	II/4.1
24-26	Solist balet	S	-	3	II/4.1
SERVICIU IMAGINE, PROMOVARE, MARKETING					
27	Sef serviciu	S	II	1	II/4.1
28	Consultant artistic	S	IA	1	II/4.1
29	Consultant artistic	S	IA	1	II/4.1
30	Solist vocal	S	-	1	II/4.1
31	Analist	S	II	1	II/4.1
ATELIER TEHNIC SCENA					
32	Sef atelier	-	II	1	II/4.1
33	Maestru lumini -sunet	M	I	1	II/4.1
34	Maestru lumini -sunet	M	I	1	II/4.1
35	Maestru lumini -sunet	M	I	1	II/4.1
COMPARTIMENT ACHIZITII PUBLICE					
36	Inspector de specialitate	S	I	1	II/13
BIROU FINANCIAR CONTABILITATE, ADMINISTRATIV					
37	Sef birou	S	II	1	II/4.1
38	Contabil	M	I	1	II/4.1
39	Referent	M	I	1	II/4.1
40	Administrator	M	I	1	II/4.1
41	Muncitor calificat	M/G	I	1	II/4.1
TOTAL				41	
Din care conducere				7	

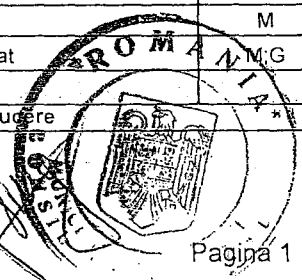

13.08.2010
Municipalitatea Bucuresti

NOTA la statul de funcții al Operei Comice pentru Copii:

Nivelul salariilor de bază pentru fiecare funcție este stabilit conform:

Prevederilor legale privind salarizarea unitară a personalului plătit din fonduri publice.

Drepturile salariale ale conducătorului instituției se aprobă de Primarul General în condițiile legii.

Denumirea funcțiilor de muncitori calificați este cea care corespunde muncii efectiv prestate (ex. lăcătuș mecanic, electrician, croitor, etc.).

Aprobarea anuală a statului de funcții, precum și repartizarea funcțiilor pe structura compartimentelor conform organigramei și numărului de posturi aprobate (respectând următoarele norme de constituire: serviciu/secție-min 5 posturi, din care un post de conducere; birou/atelier/oficiu/laborator-min 3 posturi din care un post de conducere; formație de muncitori-min 3 posturi, din care un post de conducere), în cazul în care organigrama și numărul de posturi aprobat prin Hotărârea Consiliului General al Municipiului București nu se modifică, se vor face prin dispoziția Primarului General.

Transformările de posturi vacante vor fi aprobate de Primarul General, cu respectarea prevederilor legale în vigoare.

Nivelul salariilor de bază corespunzător funcțiilor, gradelor și treptelor profesionale prevăzute în prezentul stat de funcții, precum și al celorlalte drepturi salariale aferente se încadrează în sumele alocate prin bugetul instituției la "Titlul I – Cheltuieli de personal", subdiviziunea "cheltuieli cu salariile".

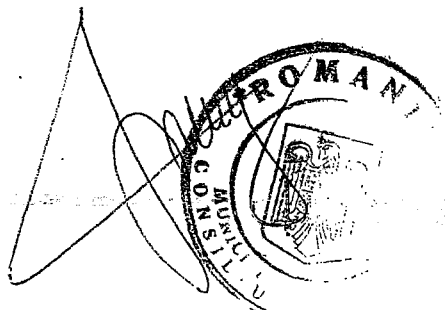

A large, stylized handwritten signature in black ink.

CONFORM CU ORIGINALUL

A handwritten signature in black ink, appearing to be "I.B.". Below the signature is a faint circular stamp.

TOTAL POSTURI : 35
din care CONDUCERE : 7

BIROU
RESURSE UMANE,
JURIDIC

SERVICIU PROIECTE SI
PROGRAME
CULTURALE, IMAGINE
SI MEDIATIZARE

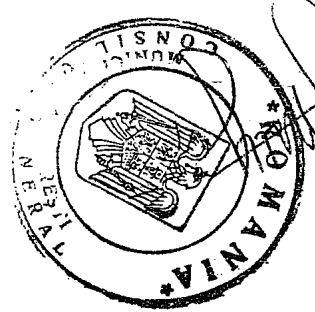

SERVICIU TEHNIC
ADMINISTRATIV SI
ACHIZITII PUBLICE

COMPARTIMENT
FINANCIAR -
CONTABILITATE

DIRECTOR ADIUNCT

CONTABIL
ŞEF

CONFORM CU
ORIGINALUL

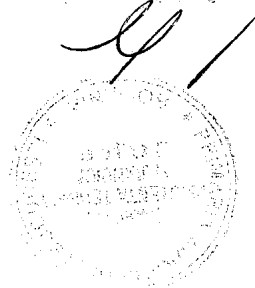

DIRECTOR GENERAL
- MANAGER

DIRECTOR

ORGANIGRAMA

Centrul de Proiecte Culturale al Municipiului Bucureşti - ArcuB

Anexa nr. 17 a
La HCGMB nr. 14/10/10

multiplicat la
13.08.2010

STAT DE FUNCTII AL CENTRULUI DE PROIECTE CULTURALE AL MUNICIPIULUI BUCURESTI - ARCUB

Nr. crt	COMPARTIMENTUL	NIVEL STUDII	GR/TR PROFES	NR. POSTURI	Anexa la L330/2009 în baza căreia se stabilește remunerația directorului general -manager/ salariul de bază
	FUNCTIA DE EXECUȚIE				
	Legea unica				
1	2	3	4	5	6
Conducerea instituției					
1	Director general -manager	S	II	1	II/4.4
2	Director	S	II	1	II/4.4
3	Director adjunct	S	II	1	II/4.4
4	Contabil-șef	S	II	1	II/4.4
Birou Resurse Umane, Juridic					
5	Șef birou	S	II	1	II/4.4
6	Consilier juridic	S	IA	1	II/4.4
7	Referent	M	I	1	II/4.4
Serviciul Proiecte și Programe Culturale, Imagine și Mediatizare					
8	Șef serviciu	S	II	1	II/4.4
9	Consultant artistic	S	IA	1	II/4.4
10	Consultant artistic	S	I	1	II/4.4
11	Consultant artistic	S	II	1	II/4.4
12	Consultant artistic	S	IA	1	II/4.4
13	Consultant artistic	S	IA	1	II/4.4
14	Consultant artistic	S	IA	1	II/4.4
15	Secretar PR	S	I	1	II/4.4
Compartimentul Financiar, Contabilitate					
16	Economist	S	IA	1	II/4.4
17	Economist	S	II	1	II/4.4
18	Contabil	M	I	1	II/4.4
19	Referent	M	I	1	II/4.4
20	Casier	M	I	1	II/4.4
Serviciul Tehnic, Administrativ și Achiziții Publice					
21	Șef serviciu	S	II	1	II/4.4
22	Consilier juridic	S	IA	1	II/4.4
23	Economist	S	II	1	II/4.4
24	Regizor scena	M	I	1	II/4.4
25	Referent	M	I	1	II/4.4
26	Referent	M	I	1	II/4.4
27	Administrator	M	I	1	II/4.4
28	Magaziner	M	I	1	II/4.4
29	Garderobier	M,G	-	1	II/4.4
30	Muncitor calificat	-	I	1	II/4.4
31	Muncitor calificat	-	I	1	II/4.4
32	Muncitor calificat	-	I	1	II/4.4
33	Inginer	S	IA	1	II/4.4
34	Maestru lumini-sunet	M	J	1	II/4.4
35	Muncitor calificat	-	I	1	II/4.4
TOTAL POSTURI				35	
Din care conducere				7	

CONFORM CU ORIGINALUL



multiplicat

NOTA: CENTRULUI DE PROIECTE CULTURALE AL MUNICIPIULUI BUCURESTI - ARCUB

Nivelul salariilor de bază pentru fiecare funcție este stabilit conform:

Prevederilor legale privind salarizarea unitară a personalului plătit din fonduri publice.

Drepturile salariale ale conducătorului instituției se aprobă de Primarul General în condițiile legii.

Denumirea funcțiilor de muncitori calificați este cea care corespunde muncii efectiv prestate (ex. lăcătuș mecanic, electrician, etc.).

Aprobarea anuală a statului de funcții, precum și repartizarea funcțiilor pe structura compartimentelor conform organigramei și numărului de posturi aprobate (respectând următoarele norme de constituire: serviciu/secție-min 5 posturi, din care un post de conducere; birou/atelier/oficiu/laborator-min 3 posturi din care un post de conducere; formație de muncitori-min 3 posturi, din care un post de conducere), în cazul în care organigrama și numărul de posturi aprobat prin Hotărârea Consiliului General al Municipiului București nu se modifică, se vor face prin dispoziția Primarului General.

Transformările de posturi vacante vor fi aprobate de Primarul General, cu respectarea prevederilor legale în vigoare.

Nivelul salariilor de bază corespunzător funcțiilor, gradelor și treptelor profesionale prevăzute în prezentul stat de funcții, precum și al celorlalte drepturi salariale aferente se încadrează în sumele alocate prin bugetul instituției la "Titlul I – Cheltuieli de personal", subdiviziunea "cheltuieli cu salariile".

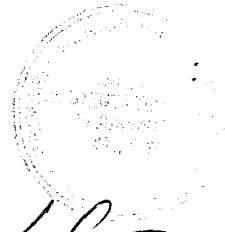
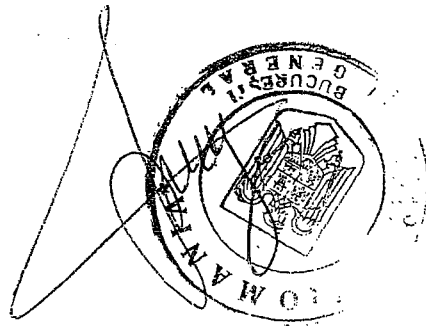

18
CONFORM CU ORIGINALUL

multiplicat

158

muzeu.ro



Total posturi: 152, din care:
Funcții conducere 13

SECTIA PATRIMONIU - ISTORIE

SECTIA RESTAURARE - CONSERVARE

SECTIA ARHEOLOGIE

SECTIA ARTA

CONFORM CU ORIGINALUL

SERVICIUL EXPOZITII, INDRUMARE MUZEALA SI RELATII PUBLICE

SERVICIUL DOCUMENTARE BIBLIOTECA, ARHIVA

SECTIA MEMORIALA

COMPARTIMENT CONTENCIOS JURIDIC

BIROU RESURSE UMANE, SALARIZARE

COMPARTIMENT FINANCIAR-CONTABILITATE

ATELIER INTRETINERE

SERVICIUL TEHNIC - ADMINISTRATIV, ACHIZITII PUBLICE, SECURITATE SI SANATATE IN MUNCA

DIRECTOR ADJUNCT

DIRECTOR - MANAGER

CONTABIL SEF

MUZEUL MUNICIPALULUI BUCURESTI
ORGANIGRAMA

Anexa nr. 18 a
La H.C.G.M.B. NR. 174 / 2010



13.09.2010



Anexa nr. 18 b
la H.C.G.M.B. nr. 174/2010

STAT DE FUNCȚII AL MUZEULUI MUNICIPIULUI BUCUREȘTI

Nr. Poz.	COMPARTIMENTUL FUNȚIA	NIVEL STUDII	GRAD/ TREAPTĂ prof.	NR. POSTURI	Anexa la L.330/2009 în baza căreia se stabilește remunerația directorului manager/ salariul de bază
1	2	3	4	5	6
1. CONDUCEREA INSTITUȚIEI					
1	DIRECTOR - MANAGER	S	II	1	II/4.1
2	DIRECTOR ADJUNCT	S	II	1	II/4.1
3	CONTABIL ȘEF	S	II	1	II/4.1
2. SECȚIA PATRIMONIU - ISTORIE					
4	ȘEF SECȚIE	S	II	1	II/4.1
5-8	MUZEOGRAF	S	IA	4	II/4.1
9-13	MUZEOGRAF	S	I	5	II/4.1
14-17	MUZEOGRAF	S	II	4	II/4.1
18	GESTIONAR CUSTODE SALĂ	M	I	1	II/4.1
19-21	CONSERVATOR	M	I	3	II/4.1
22-30	CONSERVATOR	M	II	9	II/4.1
31	REFERENT	M	III	1	II/4.1
3. SECȚIA RESTAURARE - CONSERVARE					
32	ȘEF SECȚIE	S	II	1	II/4.1
33-35	MUZEOGRAF	S	IA	3	II/4.1

CONFORM CU ORIGINALUL

13.09.2016
milykubov

36	MUZEOGRAF	S	I	1	II/4.1
37	CONSERVATOR	S	I	1	II/4.1
38-40	MUZEOGRAF	S	II	3	II/4.1
41-47	RESTAURATOR	M	I	7	II/4.1
48	RESTAURATOR	M	III	1	II/4.1
49	INGRIJITOR			1	II/14
4. SECȚIA ARHEOLOGIE					
50	ȘEF SECȚIE	S	II	1	II/4.1
51	MUZEOGRAF	S	IA	1	II/4.1
52	MUZEOGRAF	S	I	1	II/4.1
53-57	MUZEOGRAF	S	II	5	II/4.1
5. SECȚIA ARTA					
58	ȘEF SECȚIE	S	II	1	II/4.1
59-61	MUZEOGRAF	S	IA	3	II/4.1
62	MUZEOGRAF	S	I	1	II/4.1
63	CONSERVATOR	S	I	1	II/4.1
64-65	CONSERVATOR	M	II	2	II/4.1
66	MUNCITOR		I	1	II/14
67	SUPRAVEGHETOR MUZEU	M,G	I	1	II/4.1
6. SERVICIUL EXPOZITII, ÎNDRUMARE MUZEALĂ ȘI RELAȚII PUBLICE					
68	ȘEF SERVICIU	S	II	1	II/4.1
69	MUZEOGRAF	S	I	1	II/4.1
70	INGINER	S	I	1	II/4.1
71	REFERENT	SSD	I	1	II/4.1
72-73	REFERENT	M	I	2	II/4.1
74-82	SUPRAVEGHETOR MUZEU	M,G		9	II/4.1
83	MUNCITOR CALIF.(CONF. MONTATOR PROD. LEMN)	M,G	II	1	II/4.1
7. SERVICIUL DOCUMENTARE BIBLIOTECĂ, ARHIVĂ					
84	ȘEF SERVICIU	S	II	1	II/4.1
85	MUZEOGRAF	S	IA	1	II/4.1
86	MUZEOGRAF	S	I	1	II/4.1



CONFORM CU ORIGINALUL

832

multitudine R 15.09.2010

87	ARHIVIST	S	I	1	II/4.1
88	BIBLIOTECAR	S	II	1	II/4.1
89-90	BIBLIOTECAR	M	I	2	II/4.1
8. SECȚIA MEMORIALĂ					
91	ȘEF SECȚIE	S	II	1	II/4.1
92-96	MUZEOGRAF	S	IA	5	II/4.1
97-100	MUZEOGRAF	S	I	4	II/4.1
101-105	MUZEOGRAF	S	II	5	II/4.1
106	ECONOMIST	S	I	1	II/4.1
107	INGINER	S	II	1	II/4.1
108	SUBINGINER	SSD	III	1	II/4.1
109-112	CONSERVATOR	M	I	4	II/4.1
113	CONSERVATOR	M	II	1	II/4.1
114-116	CONSERVATOR	M	III	3	II/4.1
117	GESTIONAR CUSTODE SALA	M	III	1	II/4.1
118-119	REFERENT	M	III	2	II/4.1
120-125	SUPRAVEGHETOR MUZEU	M;G		6	II/4.1
126-128	INGRIJITOR			3	II/14
129	GUARD			1	II/14
9. COMPARTIMENT CONTENCIOS JURIDIC					
130	CONSILIER JURIDIC	S	IA	1	II/4.1
10. BIROU RESURSE UMANE, SALARIZARE					
131	ȘEF BIROU	S	II	1	II/4.1
132-133	REFERENT	M	I	2	II/4.1
11. COMPARTIMENT FINANCIAR - CONTABILITATE					
134	ECONOMIST	S	II	1	II/4.1
135-137	CONTABIL	M	I	3	II/4.1
138	CASIER	M	I	1	II/4.1
12. SERVICIUL TEHNIC - ADMINISTRATIV, ACHIZITII PUBLICE, SECURITATE ȘI SĂNĂTATE ÎN MUNCA					
139	ȘEF SERVICIU	S	II	1	II/4.1
140	REFERENT	SSD	II	1	II/4.1

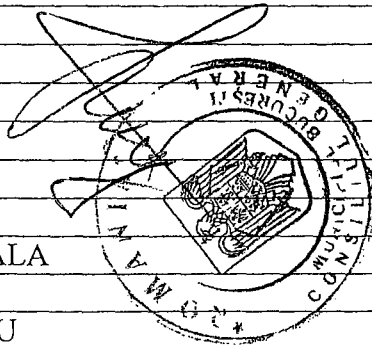

CONFORM CU ORIGINALUL

13.06.2010
Mădălina Ștefănescu

BIBLIOTECA METROPOLITANĂ BUCUREȘTI
- ORGANIGRAMĂ -

Anexa nr. 19 a la H.C.G.M.B. nr. 124/2010

TOTAL POSTURI: 210
DIN CARE:
25 CONDUCERE
*) Structuri organizatorice conduse de șef birou

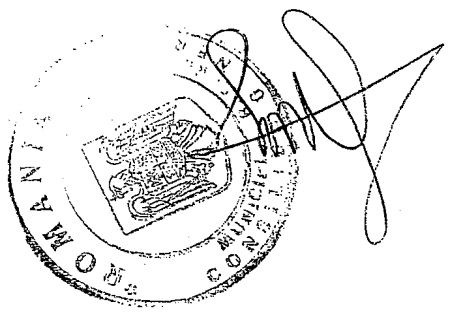
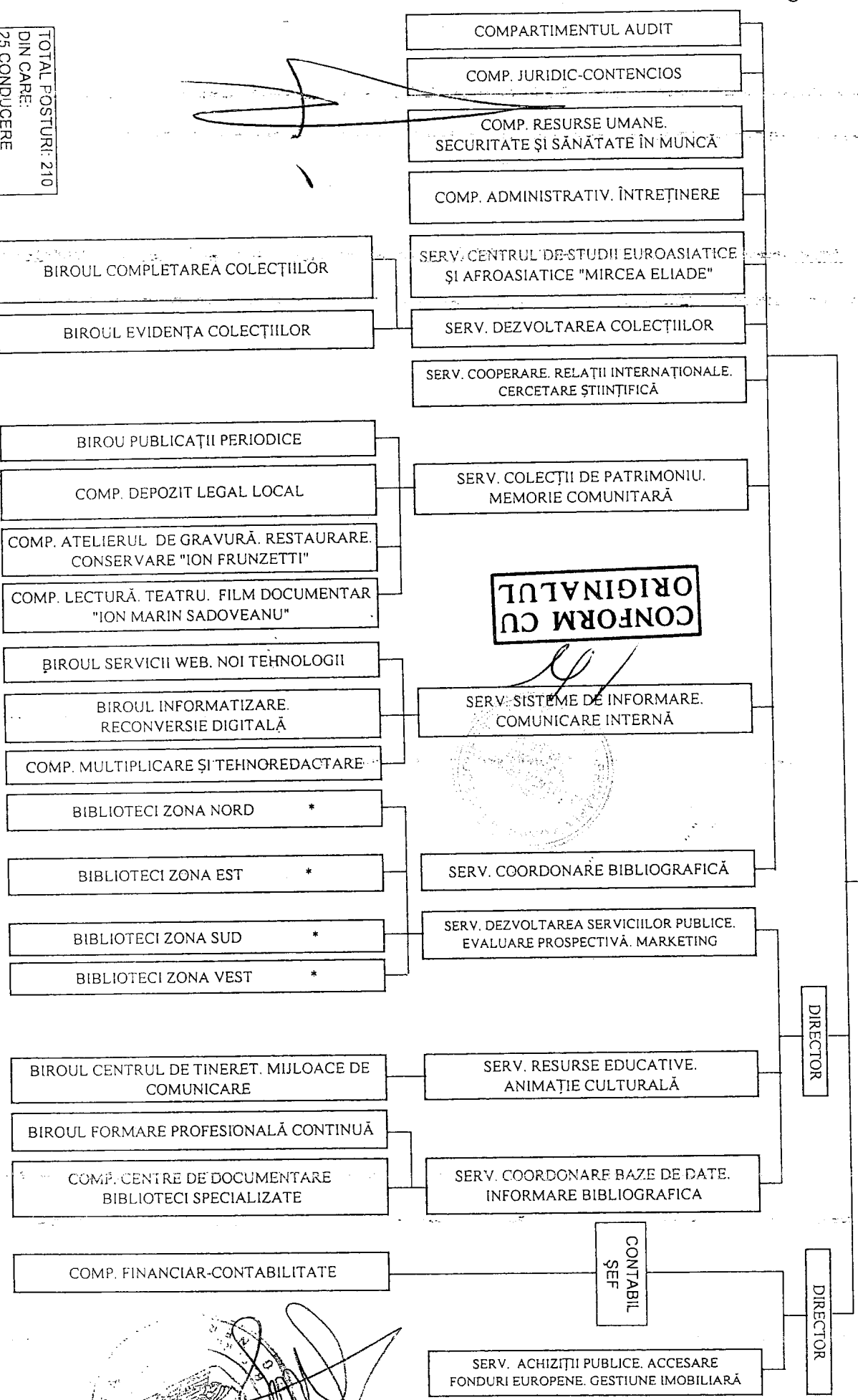

141	REFERENT	S	II	1	II/13
142	ADMINISTRATOR	M	I	1	II/4.1
143	MAGAZINER	M	I	1	II/4.1
144	REFERENT	M	I	1	II/4.1
145	REFERENT	M	II	1	II/4.1
146-148	ÎNGRIJITOR			3	II/14
12.1 ATELIER ÎNTREȚINERE					
149	ȘEF ATELIER		II	1	II/4.1
150	MUNCITOR CALIFICAT		II	1	II/14
151-152	MUNCITOR CALIFICAT		III	2	II/14
TOTAL				152	
Din care conducere				13	

NOTĂ:

Nivelul salariilor de bază pentru fiecare funcție este stabilit conform:

Prevederilor legale privind salarizarea unitară a personalului plătit din fonduri publice.

Drepturile salariale ale conducătorului instituției se aprobă de Primarul General în condițiile legii.

Denumirea funcțiilor de muncitori calificați este cea care corespunde muncii efectiv prestate (ex. lăcătuș mecanic, electrician, etc.).

Aprobarea anuală a statului de funcții, precum și repartizarea funcțiilor pe structura compartimentelor conform organigramei și numărului de posturi aprobate (respectând următoarele norme de constituire: serviciu/secție-min 5 posturi, din care un post de conducere; birou/atelier/oficiu/laborator-min 3 posturi din care un post de conducere; formație de muncitori-min 3 posturi, din care un post de conducere), în cazul în care organigrama și numărul de posturi aprobat prin Hotărârea Consiliului General al Municipiului București nu se modifică, se vor face prin dispoziția Primarului General.

Transformările de posturi vacante vor fi aprobate de Primarul General, cu respectarea prevederilor legale în vigoare.

Nivelul salariilor de bază corespunzător funcțiilor, gradelor și treptelor profesionale prevăzute în prezentul stat de funcții, precum și al celorlalte drepturi salariale aferente se încadrează în sumele alocate prin bugetul instituției la "Titlul I – Cheltuieli de personal", subdiviziunea "cheltuieli cu salariile".

CONFORM CU
ORIGINALUL

CONFORM CU
ORIGINALUL

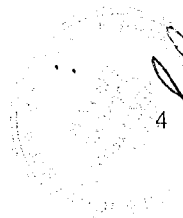
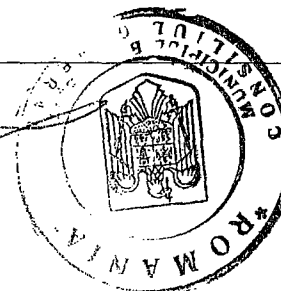

STAT DE FUNCȚII AL BIBLIOTECII METROPOLITANE BUCUREȘTI

Nr. poz.	Compartimentul Funcția	Nivel studii	Grad/ Treaptă prof.	Nr. posturi	Anexa la L330/2009 în baza căreia se stabilește remunerația directorului general-manager/ salariul de bază
1	2	3	4	5	6
CONDUCEREA INSTITUȚIEI					
1	DIRECTOR GENERAL - MANAGER	S	II	1	Anexa II/4.2
2-3	Director	S	II	2	Anexa II/4.2
4	Contabil șef	S	II	1	Anexa II/4.2
COMPARTIMENTUL AUDIT					
5	Auditor	S	I	1	Anexa II/13
COMPARTIMENTUL JURIDIC-CONTENCIOS					
6	Consilier juridic	S	I	1	Anexa II/4.2
COMPARTIMENTUL RESURSE UMANE. SECURITATE ȘI SĂNĂTATE ÎN MUNCĂ					
7	Inspector de specialitate	S	I	1	Anexa II/13
8	Referent	M	IA	1	Anexa II/4.2
COMPARTIMENTUL ADMINISTRATIV. ÎNTREȚINERE					
9	Bibliotecar	M	IA	1	Anexa II/4.2
10-12	Guard	M,G	I	3	Anexa II/4.2
13-14	Pompier	M,G	I	2	Anexa II/4.2
15-21	Îngrijitor	-	-	7	Anexa II/14
22	Curier	-	-	1	Anexa II/14
23	Muncitor calificat	-	I	1	Anexa II/14
24-26	Muncitor calificat	-	II	3	Anexa II/14
27-29	Muncitor calificat	-	III	3	Anexa II/14
SERVICIUL CENTRUL DE STUDII EUROASIATICE ȘI AFROASIATICE "MIRCEA ELIADE"					
30	Șef serviciu	S	II	1	Anexa II/4.2
31	Cercetător științific	S	II	1	Anexa II/3
32	Cercetător științific	S	III	1	Anexa II/3
33	Cercetător științific	S	-	1	Anexa II/3
34-35	Asistent de cercetare științifică	S	-	2	Anexa II/3

CONFORM CU ORIGINALUL

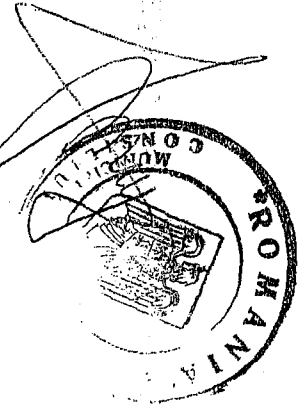

13.08.2015

[Handwritten signature]

CONFORM CU ORIGINALUL

36	Bibliotecar	S	I	1	Anexa II/4.2
SERVICIUL DEZVOLTAREA COLECȚIILOR					
37	Șef serviciu	S	II	1	Anexa II/4.2
38	Bibliotecar	S	IA	1	Anexa II/4.2
39-40	Bibliotecar	S	II	2	Anexa II/4.2
41	Bibliotecar	M	IA	1	Anexa II/4.2
42	Bibliotecar	M	I	1	Anexa II/4.2
BIROUL COMPLETAREA COLECȚIILOR					
43	Șef birou	S	II	1	Anexa II/4.2
44	Bibliotecar	S	I	1	Anexa II/4.2
45	Bibliotecar	M	IA	1	Anexa II/4.2
46-48	Bibliotecar	M	I	3	Anexa II/4.2
BIROUL EVIDENȚA COLECȚIILOR					
49	Șef birou	S	II	1	Anexa II/4.2
50	Bibliotecar	S	I	1	Anexa II/4.2
51-52	Bibliotecar	S	II	2	Anexa II/4.2
53	Bibliotecar	M	II	1	Anexa II/4.2
SERVICIUL COOPERARE. RELAȚII INTERNAȚIONALE. CERCETARE ȘTIINȚIFICĂ					
54	Șef serviciu	S	II	1	Anexa II/4.2
55-56	Cercetător științific	S	I	2	Anexa II/3
57	Cercetător științific	S	II	1	Anexa II/3
58	Cercetător științific	S	III	1	Anexa II/3
59	Cercetător științific	S	-	1	Anexa II/3
60-61	Asistent de cercetare științifică	S	-	2	Anexa II/3
62-64	Bibliotecar	S	IA	3	Anexa II/4.2
65	Bibliotecar	S	I	1	Anexa II/4.2
66	Bibliotecar	S	II	1	Anexa II/4.2
SERVICIUL COLECȚII DE PATRIMONIU. MEMORIE COMUNITARĂ					
67	Șef serviciu	S	II	1	Anexa II/4.2
68-70	Bibliotecar	S	I	3	Anexa II/4.2
71	Bibliotecar	PL	I	1	Anexa II/4.2
72	Bibliotecar	M	I	1	Anexa II/4.2
73	Bibliotecar	M	II	1	Anexa II/4.2
BIROUL PUBLICAȚII PERIODICE					
74	Șef birou	S	I	1	Anexa II/4.2
75-76	Bibliotecar	S	I	2	Anexa II/4.2
77	Bibliotecar	S	II	1	Anexa II/4.2
78	Referent	M	I	1	Anexa II/4.2
COMPARTIMENTUL DEPOZIT LEGAL LOCAL					

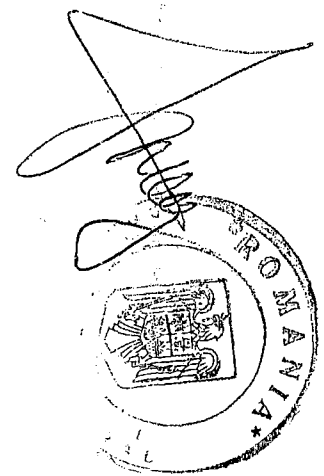

79	Bibliotecar	S	IA	1	Anexa II/4.2
COMPARTIMENTUL ATELIERUL DE GRAVURĂ, RESTAURARE, CONSERVARE "ION FRUNZETTI"					
80	Bibliotecar	M	IA	1	Anexa II/4.2
COMPARTIMENTUL LECTURĂ, TEATRU, FILM DOCUMENTAR "ION MARIN SADOVEANU"					
81	Bibliotecar	M	II	1	Anexa II/4.2
SERVICIUL SISTEME DE INFORMARE, COMUNICARE INTERNĂ					
82	Şef serviciu	S	II	1	Anexa II/4.2
83-85	Bibliotecar	S	II	3	Anexa II/4.2
86	Bibliotecar	M	IA	1	Anexa II/4.2
87-89	Bibliotecar	M	I	3	Anexa II/4.2
90	Redactor	S	I	1	Anexa II/4.2
BIROUL SERVICIILOR WEB, NOI TEHNOLOGII					
91	Şef birou	S	II	1	Anexa II/4.2
92	Bibliotecar	S	II	1	Anexa II/4.2
93-94	Analist ajutor	M	IA	2	Anexa II/4.2
95	Operator date	M	I	1	Anexa II/4.2
BIROUL INFORMATIZARE, RECONVERSIE DIGITALĂ					
96	Şef birou	S	I	1	Anexa II/4.2
97	Bibliotecar	S	II	1	Anexa II/4.2
98	Bibliotecar-arhivist	SSD	I	1	Anexa II/4.2
99	Bibliotecar	PL	I	1	Anexa II/4.2
100-101	Bibliotecar	M	II	2	Anexa II/4.2
COMPARTIMENTUL MULTIPLICARE ŞI TEHNOREDACTARE					
102	Bibliotecar	S	I	1	Anexa II/4.2
103	Bibliotecar	M	IA	1	Anexa II/4.2
104-105	Guard	M,G	I	2	Anexa II/4.2
106-109	Îngrijitor	-	-	4	Anexa II/14
SERVICIUL COORDONARE BIBLIOGRAFICĂ					
110	Şef serviciu	S	II	1	Anexa II/4.2
111	Bibliotecar	S	IA	1	Anexa II/4.2
112-115	Bibliotecar	S	I	4	Anexa II/4.2
116-117	Bibliotecar	S	II	2	Anexa II/4.2
118	Bibliotecar	PL	I	1	Anexa II/4.2
SERVICIUL DEZVOLTAREA SERVICIILOR PUBLICE, EVALUARE PROSPECTIVĂ, MARKETING					
119	Şef serviciu	S	II	1	Anexa II/4.2
120	Bibliotecar	S	IA	1	Anexa II/4.2
121	Bibliotecar	S	I	1	Anexa II/4.2
122-123	Bibliotecar	S	II	2	Anexa II/4.2
BIBLIOTECI ZONA NORD					

CONFIRM
CU
ORIGINALUL

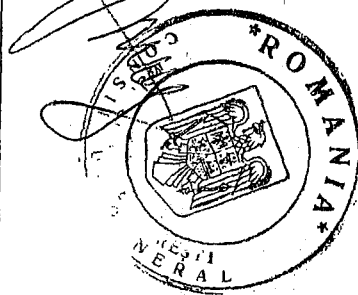

multitudine
18.08.2010

124	Şef birou	S	II	1	Anexa II/4.2
125	Bibliotecar	S	IA	1	Anexa II/4.2
126-128	Bibliotecar	S	I	3	Anexa II/4.2
129-131	Bibliotecar	S	II	3	Anexa II/4.2
132	Bibliotecar	M	IA	1	Anexa II/4.2
133-134	Bibliotecar	M	II	2	Anexa II/4.2
BIBLIOTECI ZONA EST					
135	Şef birou	S	II	1	Anexa II/4.2
136-137	Bibliotecar	S	IA	2	Anexa II/4.2
138	Bibliotecar	S	I	1	Anexa II/4.2
139-140	Bibliotecar	S	II	2	Anexa II/4.2
141	Bibliotecar	M	IA	1	Anexa II/4.2
142	Bibliotecar	M	I	1	Anexa II/4.2
143	Bibliotecar	M	II	1	Anexa II/4.2
BIBLIOTECI ZONA SUD					
144	Şef birou	S	II	1	Anexa II/4.2
145	Bibliotecar	S	II	1	Anexa II/4.2
146	Bibliotecar	PL	I	1	Anexa II/4.2
147	Bibliotecar	M	IA	1	Anexa II/4.2
148-150	Bibliotecar	M	I	3	Anexa II/4.2
151-152	Bibliotecar	M	II	2	Anexa II/4.2
BIBLIOTECI ZONA VEST					
153	Şef birou	S	II	1	Anexa II/4.2
154	Bibliotecar	S	II	1	Anexa II/4.2
155	Bibliotecar-arhivist	SSD	I	1	Anexa II/4.2
156-157	Bibliotecar	M	IA	2	Anexa II/4.2
158-159	Bibliotecar	M	I	2	Anexa II/4.2
SERVICIUL RESURSE EDUCATIVE. ANIMATIE CULTURALA					
160	Şef serviciu	S	II	1	Anexa II/4.2
161	Bibliotecar	S	I	1	Anexa II/4.2
162	Bibliotecar	S	II	1	Anexa II/4.2
163	Bibliotecar-arhivist	SSD	II	1	Anexa II/4.2
164-167	Bibliotecar	M	IA	4	Anexa II/4.2
168	Bibliotecar	M	I	1	Anexa II/4.2
169-170	Bibliotecar	M	II	2	Anexa II/4.2
BIROUL CENTRUL DE TINERET. MIJLOACE DE COMUNICARE					
171	Şef birou	S	II	1	Anexa II/4.2
172	Bibliotecar	S	IA	1	Anexa II/4.2
173	Bibliotecar	S	II	1	Anexa II/4.2

CONFORM CU ORIGINALUL



multitudine

1

SERVICIUL COORDONARE BAZE DE DATE, INFORMARE BIBLIOGRAFICĂ					
174	Şef serviciu	S	II	1	Anexa II/4.2
175	Bibliotecar	S	IA	1	Anexa II/4.2
176-179	Bibliotecar	S	I	4	Anexa II/4.2
180	Bibliotecar	S	II	1	Anexa II/4.2
181-183	Bibliotecar	PL	I	3	Anexa II/4.2
184-185	Bibliotecar	M	I	2	Anexa II/4.2
186-188	Bibliotecar	M	II	3	Anexa II/4.2
BIROUL FORMARE PROFESIONALĂ CONTINUĂ					
189	Şef birou	S	II	1	Anexa II/4.2
190	Bibliotecar	S	I	1	Anexa II/4.2
191	Bibliotecar	PL	II	1	Anexa II/4.2
192	Bibliotecar	M	I	1	Anexa II/4.2
193	Bibliotecar	M	II	1	Anexa II/4.2
194	Muncitor calificat		I	1	Anexa II/14
COMPARTIMENTUL CENTRE DE DOCUMENTARE, BIBLIOTECI SPECIALIZATE					
195-196	Bibliotecar	S	I	2	Anexa II/4.2
197	Bibliotecar	S	II	1	Anexa II/4.2
COMPARTIMENTUL FINANCIAR-CONTABILITATE					
198-202	Contabil	M	IA	5	Anexa II/4.2
203	Casier	M	I	1	Anexa II/4.2
SERVICIUL ACHIZIȚII PUBLICE, ACCESARE FONDURI EUROPENE, GESTIUNE IMOBILIARĂ					
204	Şef serviciu	S	II	1	Anexa II/4.2
205	Bibliotecar	S	I	1	Anexa II/4.2
206	Economist	S	I	1	Anexa II/4.2
207	Bibliotecar	S	II	1	Anexa II/4.2
208	Secretar	M	I	1	Anexa II/4.2
209	Magaziner	M	I	1	Anexa II/4.2
210	Merceolog	M	I	1	Anexa II/4.2
	TOTAL			210	
	din care conducere			25	

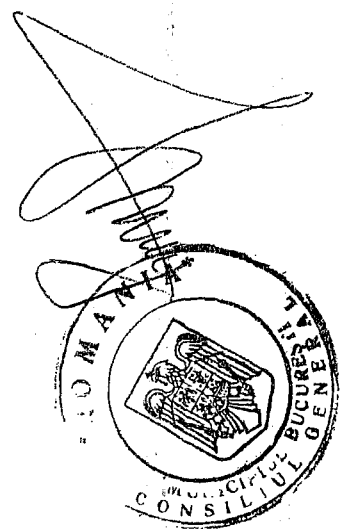

CONFORM CU ORIGINALUL

NOTĂ: Nivelul salariilor de bază pentru fiecare funcție este stabilit conform:

Prevederilor legale privind salarizarea unitară a personalului plătit din fonduri publice.

Drepturile salariale ale conducătorului se aprobă de Primarul General în condițiile legii.

Denumirea funcțiilor de muncitori calificați este cea care corespunde muncii efectiv prestate (ex. lăcătuș mecanic, electrician, etc.).

Aprobarea anuală a statului de funcții, precum și repartizarea funcțiilor pe structura compartimentelor conform organigramei și numărului de posturi aprobate (respectând următoarele norme de constituire: serviciu/secție-min 5 posturi, din care un post de conducere; birou/atelier/oficiu/laborator-min 3 posturi din care un post de conducere; formație de muncitori-min 3 posturi, din care un post de conducere), în cazul în care organigrama și numărul de posturi aprobat prin Hotărârea Consiliului General al Municipiului București nu se modifică, se vor face prin dispoziția Primarului General.

Transformările de posturi vacante vor fi aprobate de Primarul General, cu respectarea prevederilor legale în vigoare.

Nivelul salariilor de bază corespunzător funcțiilor, gradelor și treptelor profesionale prevăzute în prezentul stat de funcții, precum și al celorlalte drepturi salariale aferente se încadrează în sumele alocate prin bugetul instituției la "Titlul I - Cheltuieli de personal", subdiviziunea "cheltuieli cu salariile".

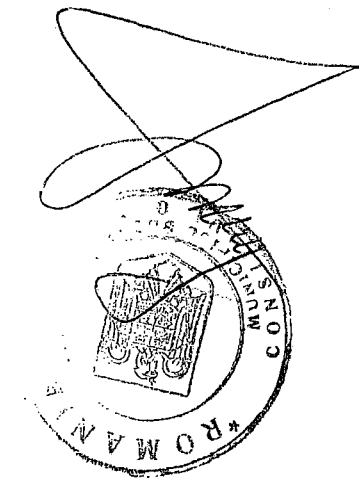
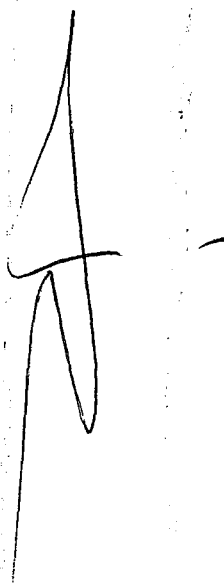

CONFORM CU ORIGINALUL

multiplicat
19.06.2010

multă plăcere
19 noiembrie 2010

CASA DE CULTURĂ "Friedrich Schiller"

ORGANIGRAMA

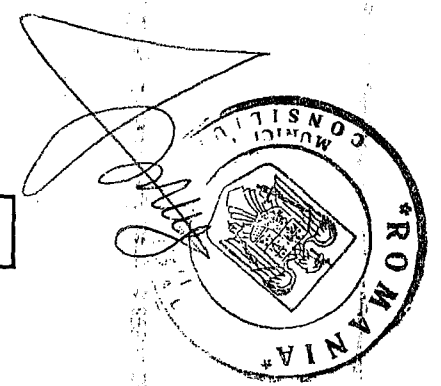
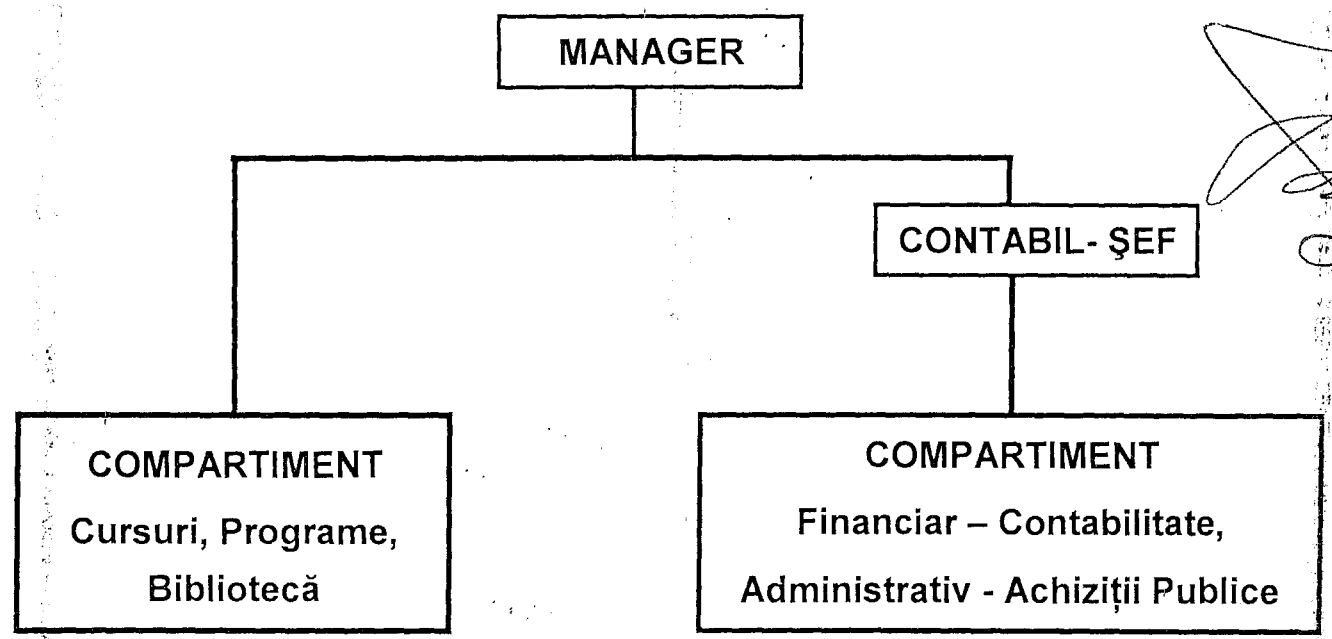

CONFORM CU ORIGINALUL



Număr total de posturi:	9
din care	
Posturi de conducere:	2

2010

CONFORM CU ORIGINALUL

Anexa nr. 20 b
la HCGMB nr. 174/2010

STAT DE FUNCȚII AL CASEI DE CULTURĂ "FRIEDRICH SCHILLER"

Nr. poz.	COMPARTIMENTUL	Nivel studii	Grad / Treaptă profesională	Număr posturi	Anexa la L330/2009 în baza căreia se stabilește renumerația managerului /salariul de bază
	FUNCȚIA				
1	2	3	4	5	6
CONDUCEREA INSTITUȚIEI					
1	MANAGER	S	II	1	II/4.5
2	CONTABIL- ȘEF	S	II	1	II/4.5
COMPARTIMENT CURSURI, PROGRAME, BIBLIOTECĂ					
3-6	Referent	S	I	4	II/4.5
COMPARTIMENT FINANCIAR, CONTABILITATE, ADMINISTRATIV, ACHIZIȚII PUBLICE					
7	Contabil	M	IA	1	II/13
8	Referent	M	IA	1	II/13
9	Muncitor calificat	--	III	1	II/14
TOTAL				9	
Din care funcții de conducere				2	

NOTĂ:

Nivelul salariilor de bază pentru fiecare funcție este stabilit conform:

Prevederilor legale privind salarizarea unitară a personalului plătit din fonduri publice.

Drepturile salariale ale conducătorului instituției se aprobă de Primarul General în condițiile legii.

Denumirea funcțiilor de muncitori calificați este cea care corespunde muncii efectiv prestate (ex. lăcătuș mecanic, electrician, etc.).

Aprobarea anuală a statului de funcții, precum și repartizarea funcțiilor pe structura compartimentelor conform organigramei și numărului de posturi aprobate (respectând următoarele norme de constituire: serviciu/secție-min 5 posturi, din care un post de conducere; birou/atelier/oficiu/laborator-min 3 posturi din care un post de conducere; formație de muncitori-min 3 posturi, din care un post de conducere), în cazul în care organigrama și numărul de posturi aprobat prin Hotărârea Consiliului General al Municipiului București nu se modifică, se vor face prin dispoziția Primarului General.

Transformările de posturi vacante vor fi aprobate de Primarul General, cu respectarea prevederilor legale în vigoare.

Nivelul salariilor de bază corespunzător funcțiilor, gradelor și treptelor profesionale prevăzute în prezentul stat de funcții, precum și al celorlalte drepturi salariale aferente se încadrează în sumele alocate prin bugetul instituției la "Titlul I – Cheltuieli de personal", subdiviziunea "cheltuieli cu salariile".

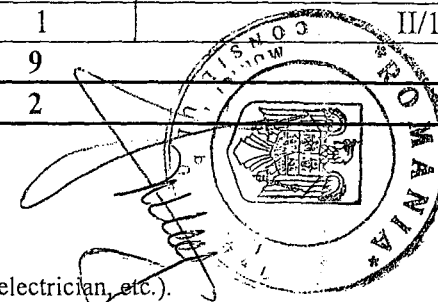

realizat de: O.P. 2010

21

cu lista de posturi
si an

UNIVERSITATEA POPULARĂ „IOAN I. DALLES” ORGANIGRAMA

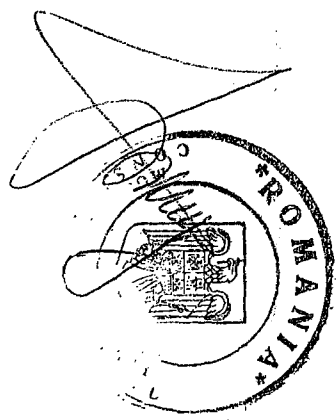
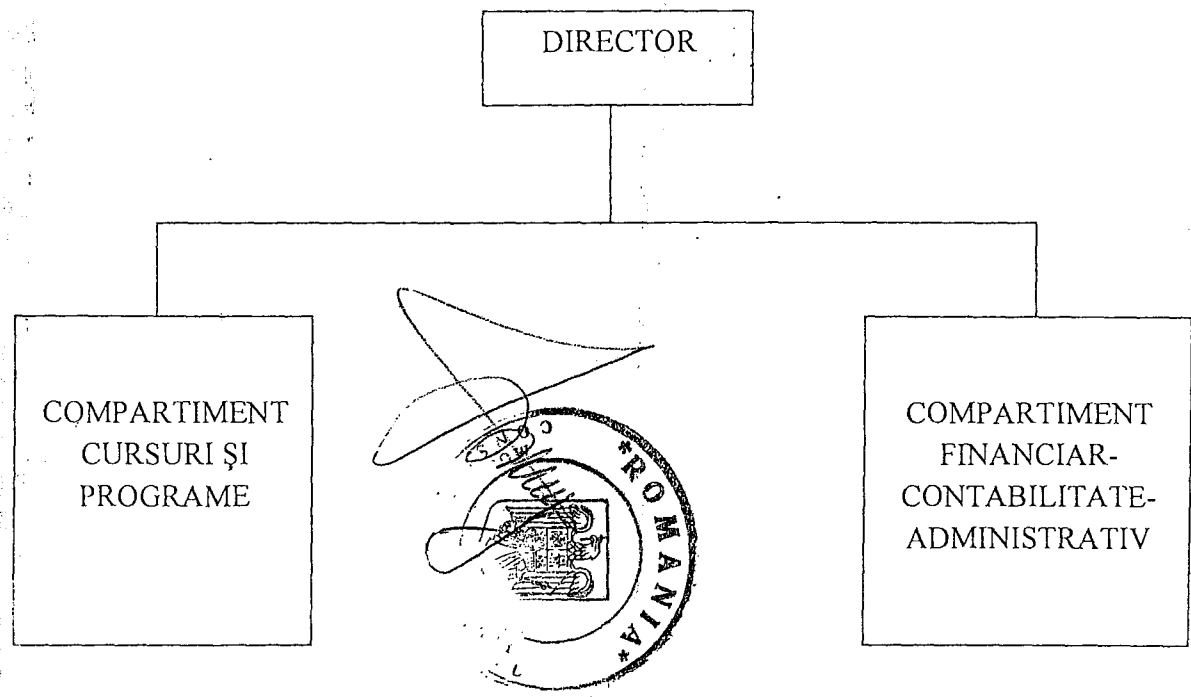

Total posturi	5
Din care posturi de conducere	1

CONFORM CU ORIGINALUL



cur

Anexa nr. 21 b
la H.C.G.M.B. nr. 174/2010

STAT DE FUNCTII AL UNIVERSITĂȚII POPULARE "IOAN I DALLES"

NR.CRT.	COMPARTIMENT / FUNCTIA	NIVEL STUDII	NR.POSTURI	Anexa la Legea 330/2009	
				În baza căreia se stabilește salariul de bază	În baza căreia se echivalează funcțiile
CONDUCERE					
1	Director grad II	S	1	XIII	Nu este cazul
Compartiment cursuri și programe					
2	Referent	S	1	XIII	II/13
Compartimentul Financiar Contabilitate - Administrativ					
3	Economist	S	1	XIII	II/13
4	Casier	M	1	XIII	II/14
5	Administrator	M	1	XIII	II/14
TOTAL POSTURI			5		
Din care posturi de conducere			1		

NOTĂ Nivelul salariilor de bază pentru fiecare funcție este stabilit conform prevederilor legale privind salarizarea unitară a personalului plătit din fonduri publice.

Denumirile funcțiilor sunt cele utilizate în Anexa II/13 și II/14 din Legea 330/2009.

Pentru funcțiile de execuție se aplică art. 2 din anexa XIII din Legea 330/2009.

Pentru funcțiile de conducere se aplică art. 4 din anexa XIII din Legea 330/2009.

Aprobarea anuală a statului de funcții, precum și repartizarea funcțiilor pe structura compartimentelor conform organigramei și numărului de posturi aprobate (respectând următoarele norme de constituire: serviciu/secție-min 5 posturi, din care un post de conducere; birou/atelier/oficiu/laborator-min 3 posturi din care un post de conducere; formație de muncitori-min 3 posturi, din care un post de conducere), în cazul în care organigrama și numărul de posturi aprobat prin Hotărârea Consiliului General al Municipiului București nu se modifică, se vor face prin dispoziția Primarului General.

Transformările de posturi vacante vor fi aprobate de Primarul General, cu respectarea prevederilor legale în vigoare.

Nivelul salariilor de bază corespunzător funcțiilor, gradelor și treptelor profesionale prevăzute în prezentul stat de funcții, precum și al celorlalte drepturi salariale aferente se încadrează în sumele alocate prin bugetul instituției la "Titlul I – Cheltuieli de personal", subdiviziunea "cheltuieli cu salariile".

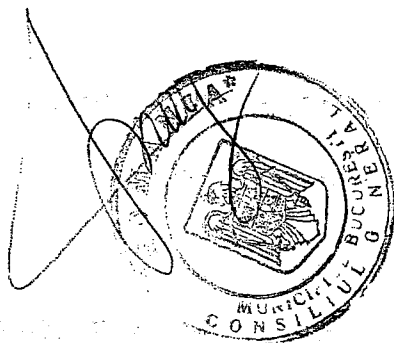

CONFORM CU ORIGINALUL

1
[Signature]

reultat este f
10 00 000

250

mult. pe art. 2

TOTAL POSTURI	31
DIN CARE FUNCTII DE CONDUCERE	4

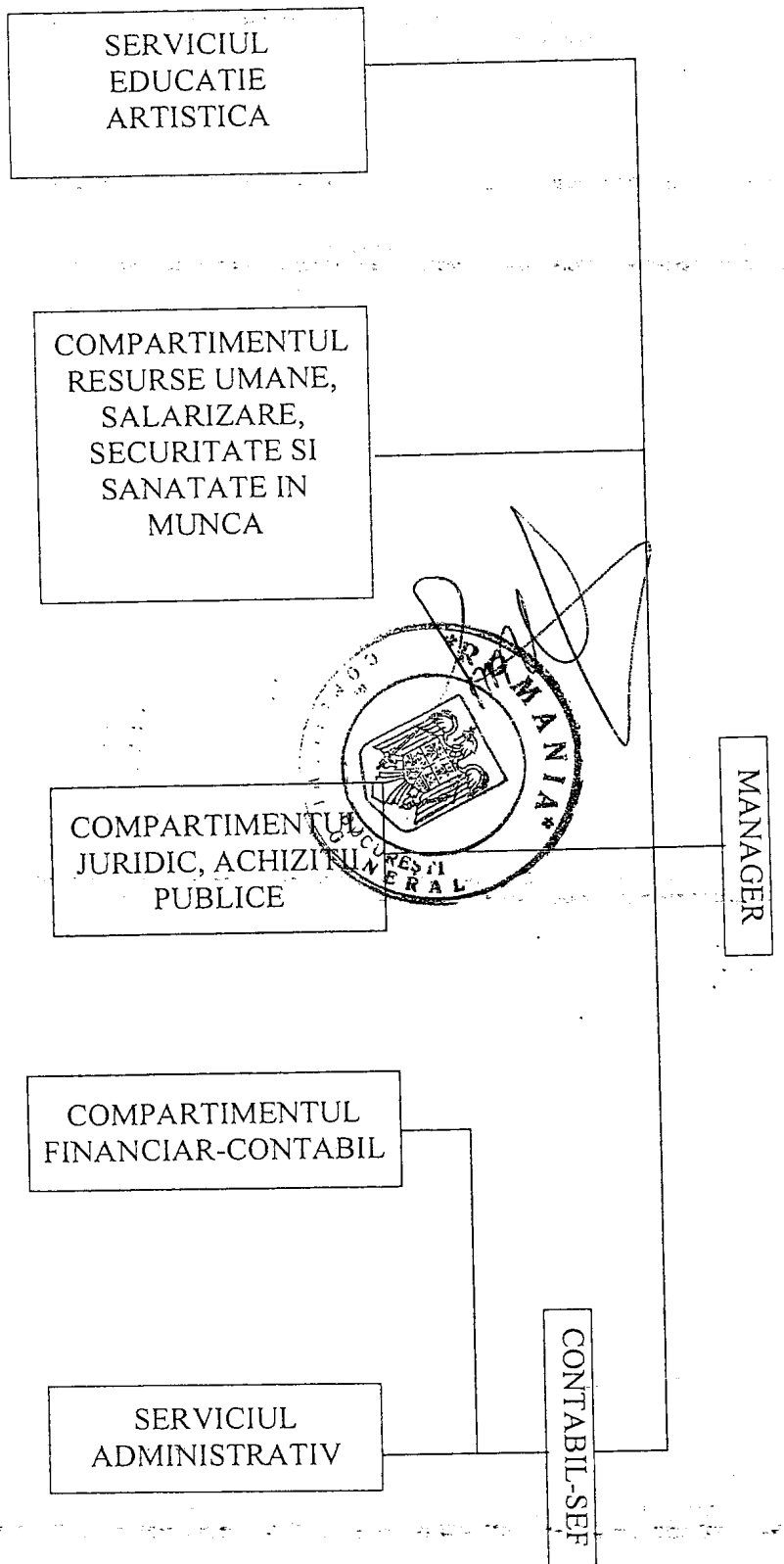

SCOALA DE ARTA BUCURESTI

ORGANIGRAMA

MANAGER

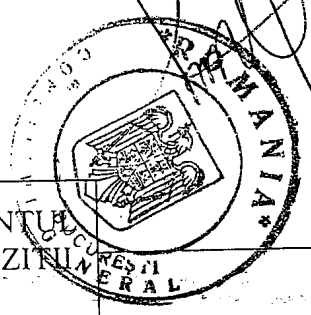

COMPARTIMENTUL FINANCIAR-CONTABIL

SERVICIUL ADMINISTRATIV

CONTABIL-SEF

CONFORM CU ORIGINALUL

la HCGMB nr. ... 1741 ... Anexa nr. 22 a

13.09.2010
medel/abest

Anexa nr.22 b
 la H.C.G.M.B. nr. 194/2010

STAT DE FUNCȚII AL SCOLII DE ARTA BUCURESTI

Nr. poz.	Compartimentul Funcția	Nivel studii	Grad/ Treaptă prof.	Nr. posturi	Anexa la L330/2009 în baza căreia se stabilește remunerația managerului / salariul de bază
1	2	3	4	5	6
CONDUCEREA INSTITUȚIEI					
1	MANAGER	S	II	1	II/4.5
2	CONTABIL-SEF	S	II	1	II/4.5
SERVICIUL EDUCATIE ARTISTICA					
3	SEF SERVICIU	S	II	1	II/13
4-11	EXPERT-CONSULTANT	S	IA	8	II/13
12	EXPERT-CONSULTANT	S	I	1	II/13
13	EXPERT-CONSULTANT	S	II	1	II/13
14-15	INSTRUCTOR	M	I	2	II/13
COMPARTIMENT RESURSE UMANE,SALARIZARE,SECURITATE SI SANATATE IN MUNCA					
16	INSPECTOR DE SPECIALITATE	S	I	1	II/13
COMPARTIMENTUL JURIDIC,ACHIZITII PUBLICE					
17	CONSILIER JURIDIC	S	IA	1	II/13
COMPARTIMENTUL FINANCIAR - CONTABIL					
18	ECONOMIST	S	Specialist IA	1	II/13
19	CASIER	M	-	1	II/14
SERVICIUL ADMINISTRATIV					
20	SEF SERVICIU	S	II	1	II/13
21	SECRETAR-DACTILOGRAF	M,G	-	1	II/14
22	ADMINISTRATOR	M	I	1	II/14
23	FUNCTIONAR ARHIVAR	M	-	1	II/14
24	MAGAZINER	M	-	1	II/14
25	PAZNIC	-	-	1	II/14
26-27	PORTAR	-	-	2	II/14
28-29	INGRIJITOR	-	-	2	II/14
30	MUNCITOR CALIFICAT	-	I	1	II/14
31	SOFER	-	I	1	II/14
TOTAL /din care conducere				31 / 4	

CONFORM CU ORIGINALUL

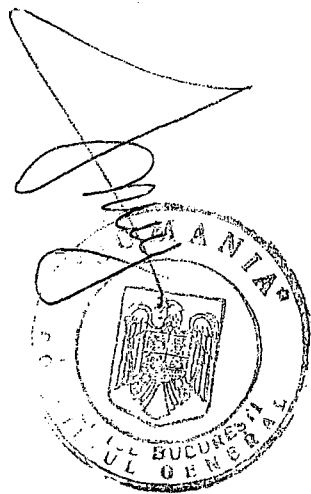

reabilitat
13.08.2010

NOTĂ:

Nivelul salariilor de bază pentru fiecare funcție este stabilit conform:

Prevederilor legale privind salarizarea unitară a personalului platit din fonduri publice.

Drepturile salariale ale conducătorului instituției se aprobă de Primarul General în condițiile legii.

Denumirea funcțiilor de muncitori calificați este cea care corespunde muncii efectiv prestate (ex. lăcătuș mecanic, electrician, croitor, etc.).

Aprobarea anuală a statului de funcții, precum și repartizarea funcțiilor pe structura compartimentelor conform organigramei și numărului de posturi aprobate (respectând următoarele norme de constituire: serviciu/secție-min 5 posturi, din care un post de conducere; birou/atelier/oficiu/laborator-min 3 posturi din care un post de conducere; formație de muncitori-min 3 posturi, din care un post de conducere), în cazul în care organigrama și numărul de posturi aprobat prin Hotărârea Consiliului General al Municipiului București nu se modifică, se vor face prin dispoziția Primarului General.

Transformările de posturi vacante vor fi aprobate de Primarul General, cu respectarea prevederilor legale în vigoare.

Nivelul salariilor de bază corespunzător funcțiilor, gradelor și treptelor profesionale prevăzute în prezentul stat de funcții, precum și al celorlalte drepturi salariale aferente se încadrează în sumele alocate prin bugetul instituției la "Titlul I – Cheltuieli de personal", subdiviziunea "cheltuieli cu salariile".

CONFORM CU ORIGINALUL

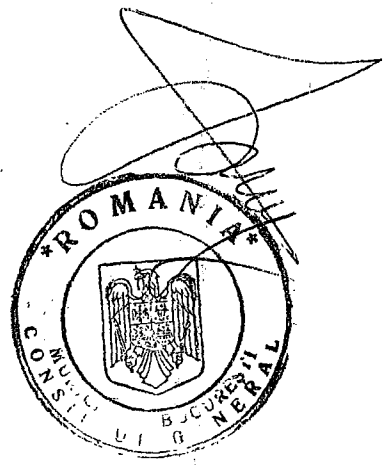

13.03.2010

Anexa nr. 23 a
La HCGMB nr. 174/2010

CENTRUL DE CONSERVARE ȘI VALORIFICARE A TRADIȚIEI ȘI CREAȚIEI POPULARE AL MUNICIPIULUI BUCUREȘTI

ORGANIGRAMĂ

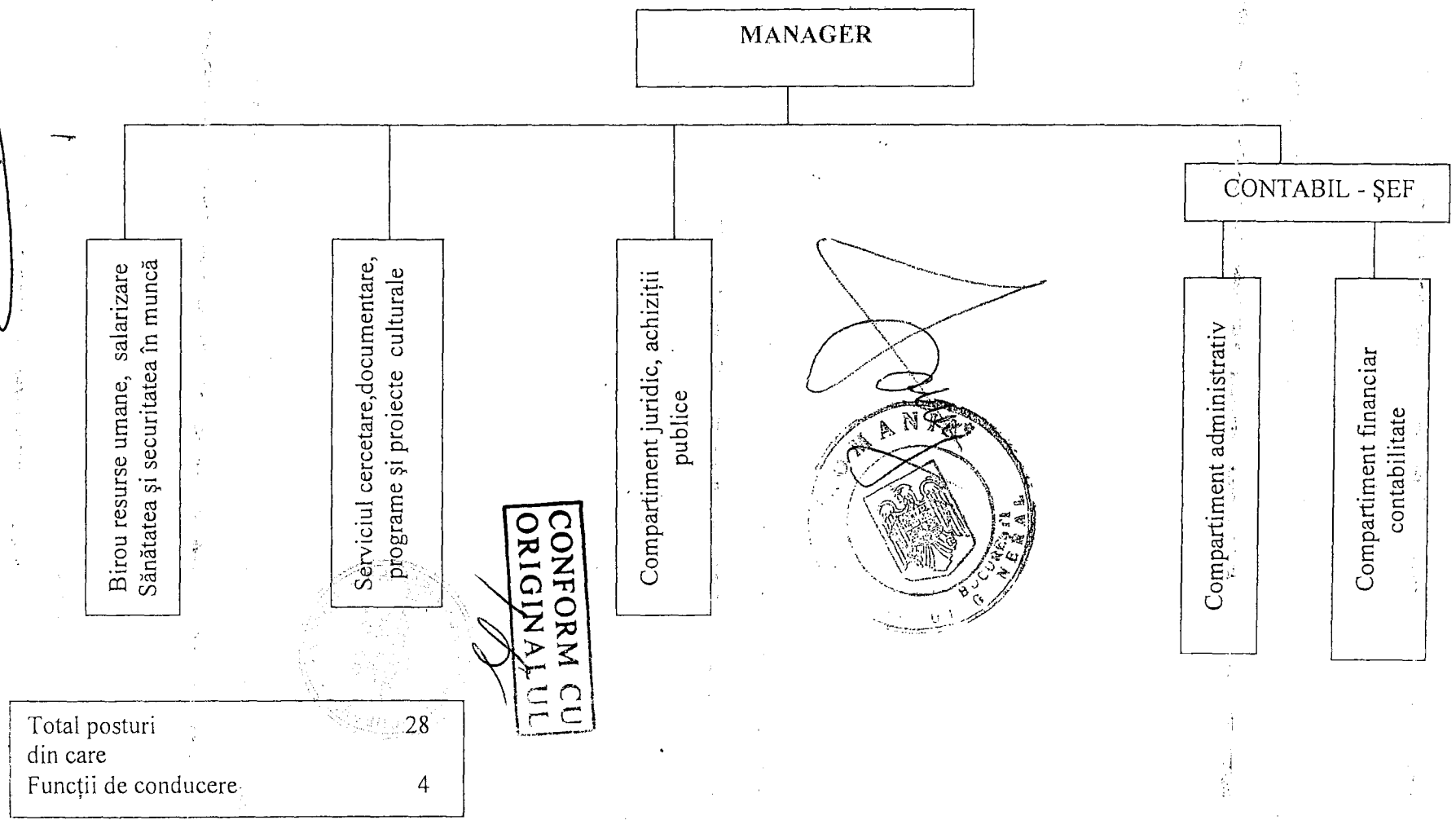

multibilat

Anexa nr. 23 b
la HCGMB.nr. 174/2010

STAT DE FUNCȚII AL CENTRULUI DE CONSERVARE ȘI VALORIFICARE A
TRADIȚIEI ȘI CREAȚIEI POPULARE AL MUNICIPIULUI BUCUREȘTI

Nr. poz.	Compartimentul Funcția	Nivel studii	Grad / Treaptă prof.	Nr. Posturi	Anexă la Legea nr.330/2009 în baza căreia se stabilește remunerația managerului / salariul de bază
1	2	3	4	5	
I. Conducerea Instituției					
1	Manager	S	II	1	II/4.5
2	Contabil - șef	S	II	1	II/4.5
II. Birou resurse umane, salarizare, sănătatea și securitatea în muncă					
3	Șef birou	S	II	1	II/13
4	Referent	S	I	1	II/13
5	Referent	M	IA	1	II/13
III. Serviciul cercetare, documentare, programe și proiecte culturale					
6	Șef serviciu	S	II	1	II/4.5
7	Referent	S	IA	1	II/4.5
8-14	Referent	S	I	7	II/4.5
IV. Compartiment juridic, achiziții publice					
15-16	Consilier juridic	S	IA	2	II/13
17-19	Referent	S	I	3	II/13
V. Compartiment Administrativ					
20	Administrator	M	I	1	II/14
21	Magaziner	M		1	II/14
22-23	Muncitor calificat		I	2	II/14
24	Muncitor calificat		IV	1	II/14
25	Șofer		I	1	II/14
VI. Compartiment financiar contabilitate					
26	Economist	S	specialist IA	1	II/13
27	Referent	S	II	1	II/13
28	Contabil	M	IA	1	II/13
TOTAL POSTURI				28	
din care de conducere:				4	

CONFORM CU ORIGINALUL

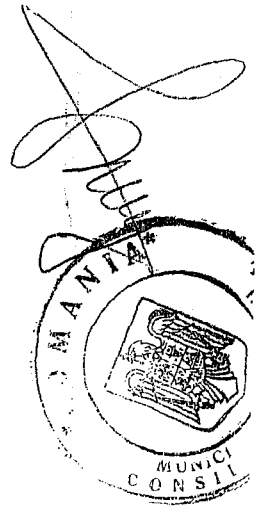

13.08.2018

NOTĂ

Nivelul salariilor de bază pentru fiecare funcție este stabilit conform:
Prevederilor legale privind salarizarea unitară a personalului plătit din fonduri publice.
Drepturile salariale ale conducătorului instituției se aprobă de Primarul General în condițiile legii.
Denumirea funcțiilor de muncitori calificați este cea care corespunde muncii efectiv prestate (ex. electrician, mecanic, etc.).
Aprobarea anuală a statului de funcții , precum și repartizarea funcțiilor pe structura compartimentelor conform organigramei și numărului de posturi aprobate (respectând următoarele norme de constituire :serviciu -min.5 posturi , din care un post de conducere;birou - min. 3 posturi din care un post de conducere;în cazul în care organigrama și numărul de posturi aprobat prin Hotărârea Consiliului General al Municipiului București nu se modifică, se vor face prin dispoziția Primarului General.
Transformările de posturi vacante vor fi aprobate de Primarul General , cu respectarea prevederilor legale în vigoare.
Nivelul salariilor de bază corespunzător funcțiilor, gradelor și treptelor profesionale prevăzute în prezentul stat de funcții , precum și al celorlalte drepturi salariale aferente se încadrează în sumele alocate prin bugetul instituției la "Titlul I - Cheltuieli de personal ", subdiviziunea "cheltuieli cu salariale".

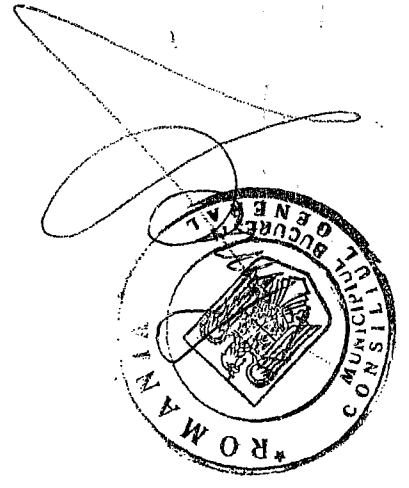

CONFORM CU ORIGINALUL

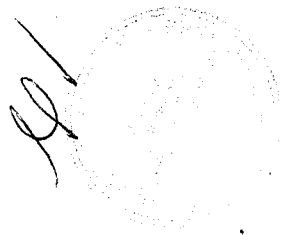

CENTRUL DE CULTURA "PALATELE BRANCOVENESTI DE LA PORTILE BUCURESTIULUI"
ORGANIGRAMA

Anexa nr. 24
La H.C.G.M.B. nr. 193/2010

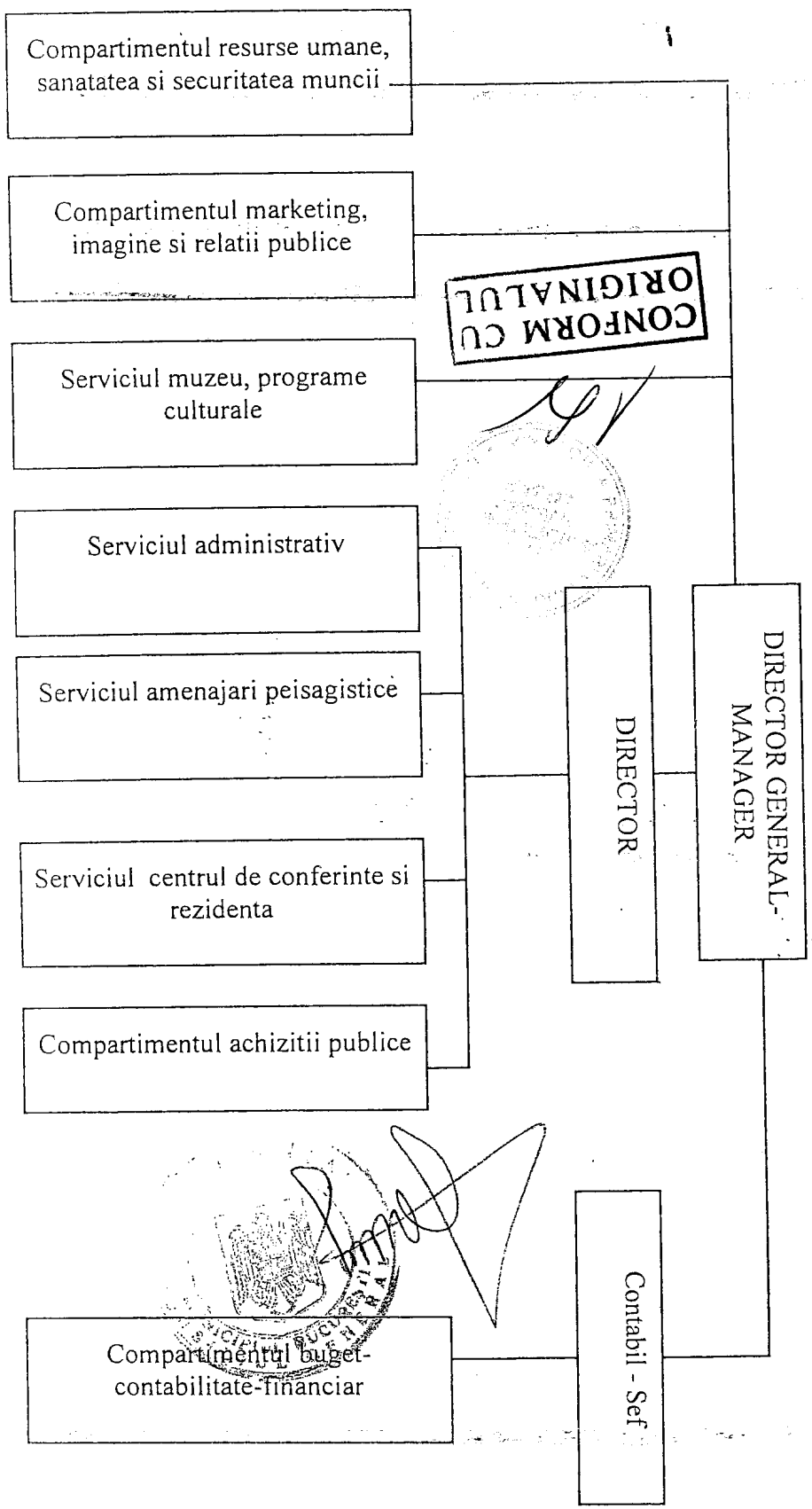

Total posturi : 66
Din care posturi de conducere : 7

13.09.2010
[Handwritten signature]

Anexa nr. 24 b
 La H.C.G.M.B. nr. 174/210

STAT DE FUNCȚII AL CENTRULUI DE CULTURĂ " PALATELE BRÂNCOVENEȘTI DE LA PORȚILE BUCUREȘTIULUI "

Nr. poz.	Compartimentul Funcția	Nivel studii	Grad/ Treaptă prof.	Nr. posturi	Anexa la L330/2009 în baza căreia se stabilește remunerația directorului general -marlager/ salariul de bază
1	2	3	4	5	6
CONDUCEREA INSTITUȚIEI					
1	DIRECTOR GENERAL - MANAGER	S	II	1	ANEXA II/4.3
2	Director	S	II	1	ANEXA II/4.3
3	Contabil-șef	S	II	1	ANEXA II/4.3
COMPARTIMENTUL RESURSE UMANE, SANATATEA SI SECURITATEA MUNCII					
4	REFERENT	S	II	1	ANEXA II/13
5	REFERENT	M	I	1	ANEXA II/13
COMPARTIMENTUL ACHIZITII PUBLICE					
6	CONSILIER JURIDIC	S	IA	1	ANEXA II/13
7	ECONOMIST	S	II	1	ANEXA II/13
SERVICIUL MUZEU, PROGRAME CULTURALE					
8	SEF SERVICIU	S	II	1	ANEXA II/4.3
9	MUZEOGRAF	S	IA	1	ANEXA II/4.3
10	MUZEOGRAF	S	I	1	ANEXA II/4.3
11	MUZEOGRAF	S	II	1	ANEXA II/4.3
12	CONSERVATOR TREZORIER	M	I	1	ANEXA II/4.3
13-14	GESTIONAR CUSTODE SALA	M	I	2	ANEXA II/4.3
COMPARTIMENTUL MARKETING, IMAGINE SI RELATII PUBLICE					
15	REFERENT	S	I	1	ANEXA II/13
16	REFERENT	M	I	1	ANEXA II/13
SERVICIUL ADMINISTRATIV					
17	SEF SERVICIU	S	II	1	ANEXA II/13
18	REFERENT	M	IA	1	ANEXA II/13
19	SECRETAR-DACTILOGRAF	M,G		1	ANEXA II/14
20	MERCEOLOG	M	I	1	ANEXA II/13
21	TEHNICIAN	M	I	1	ANEXA II/13
22	MAGAZINER	M		1	ANEXA II/14
23	INGRIJITOR			1	ANEXA II/14

**CONFORM CU
 ORIGINALUL**



Municipalitatea București

24-25	SOFER		I	2	ANEXA II/14
26	MUNCITOR CALIFICAT		I	1	ANEXA II/14
27-30	MUNCITOR CALIFICAT		III	4	ANEXA II/14
31	MUNCITOR CALIFICAT		IV	1	ANEXA II/14
32	SEF FORMATIE PAZA			1	ANEXA II/14
33-35	PAZNIC			3	ANEXA II/14
36-38	PORTAR			3	ANEXA II/14
SERVICIUL AMENAJARI PEISAGISTICE					
39	SEF SERVICIU	S	II	1	ANEXA II/13
40-46	MUNCITOR CALIFICAT		III	7	ANEXA II/14
47-48	MUNCITOR CALIFICAT		IV	2	ANEXA II/14
49-50	MUNCITOR NECALIFICAT		I	2	ANEXA II/14
SERVICIUL CENTRUL DE CONFERITE SI REZIDENTA					
51	SEF SERVICIU	S	II	1	ANEXA II/ 13
52	REFERENT	M	IA	1	ANEXA II/ 13
53	MUNCITOR CALIFICAT		I	1	ANEXA II/14
54-57	MUNCITOR CALIFICAT		II	4	ANEXA II/14
58-59	MUNCITOR CALIFICAT		III	2	ANEXA II/14
60-61	MUNCITOR CALIFICAT		IV	2	ANEXA II/14
COMPARTIMENTUL BUGET-CONTABILITATE-FINANCIAR					
62	ECONOMIST	S	I	1	ANEXA II/13
63	ECONOMIST	S	II	1	ANEXA II/13
64	CONTABIL	M	IA	1	ANEXA II/13
65	CONTABIL	M	I	1	ANEXA II/13
66	REFERENT	M	I	1	ANEXA II/13
TOTAL				66.	
Din care posturi de conducere				7	

NOTĂ:

Nivelul salariilor de bază pentru fiecare funcție este stabilit conform:

Prevederilor legale privind salarizarea unitară a personalului plătit din fondul public.

Drepturile salariale ale conducătorului instituției se aprobă de Primarul General în condițiile legii.

Denumirea funcțiilor de muncitori calificați este cea care corespunde muncii efectiv prestate (ex. lăcătuș mecanic, electrician, croitor, etc.).

Aprobarea anuală a statului de funcții, precum și repartizarea funcțiilor pe structura compartimentelor conform organigramei și numărului de posturi aprobate (respectând următoarele norme de constituire: serviciu/secție-min 5 posturi, din care un post de conducere; birou/atelier/oficiu/laborator-min 3 posturi din care un post de conducere; formație de muncitori-min 3 posturi, din care un post de conducere), în cazul în care organigrama și numărul de posturi aprobat prin Hotărârea Consiliului General al Municipiului București nu se modifică, se vor face prin dispoziția Primarului General.

Transformările de posturi vacante vor fi aprobate de Primarul General, cu respectarea prevederilor legale în vigoare.

Nivelul salariilor de bază corespunzător funcțiilor, gradelor și treptelor profesionale prevăzute în prezentul stat de funcții,

precum și al celorlalte drepturi salariale aferente se încadrează în sumele alocate prin bugetul instituției la "Titlul I – Cheltuieli de personal", subdiviziunea "cheltuieli cu salariile".

CONFORM CU
ORIGINALUL

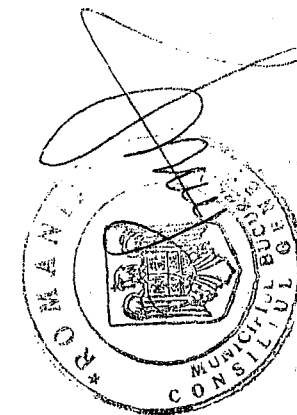

multimedia 13.09.2010

Anexa nr. 25 a

la H.C.G.M.B. nr. 174/2010

ADMINISTRAȚIA MONUMENTELOR ȘI PATRIMONIULUI TURISTIC

ORGANIGRAMA

MANAGER

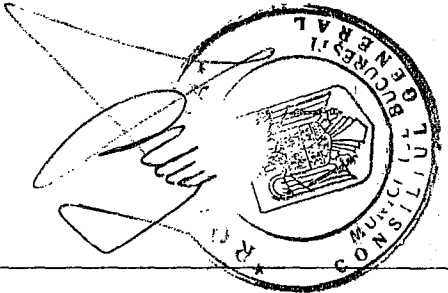

CONTABIL-ȘEF

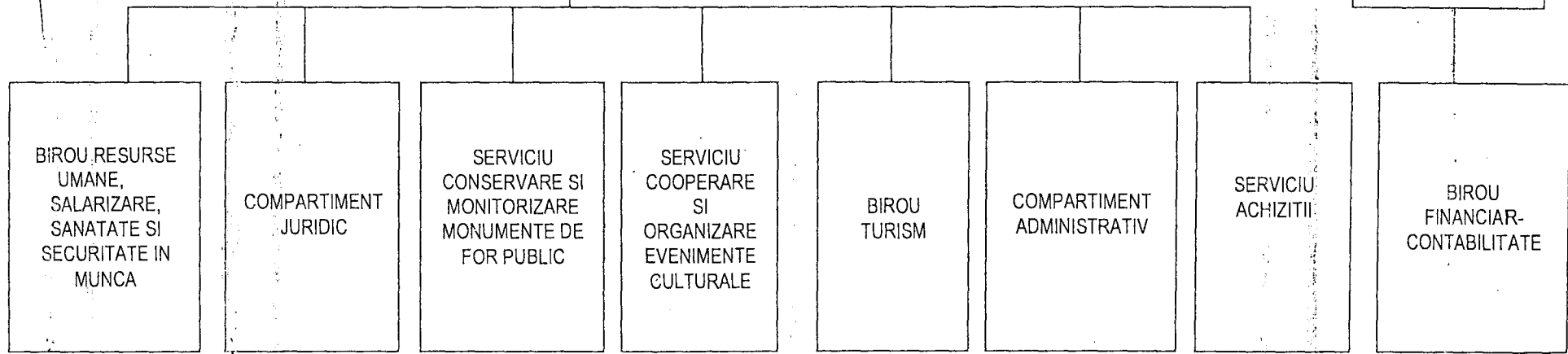

Total posturi	31
Din care posturi de conducere	8

CONFORM CU ORIGINALUL

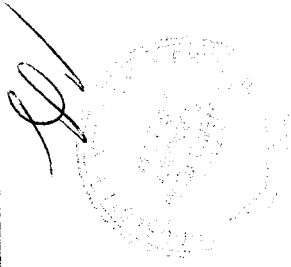

Anexa nr. 25 b

la H.C.G.M.B nr. 174/2010

STAT DE FUNCȚII AL ADMINISTRAȚIEI MONUMENTELOR ȘI PATRIMONIULUI TURISTIC

NR. CRT.	COMPARTIMENTUL FUNCȚIA	NIVEL STUDII	GRAD/TREAPTA PROFESIONALĂ	NR. POSTURI	Anexa la L.330/2009 în baza căreia se stabilește remunerația managerului / salariul de bază
1	2	3	4	5	6
	CONDUCEREA INSTITUTIEI				
1	Manager	S	II	1	ANEXA NR.II/4.5
2	Contabil sef	S	II	1	ANEXA NR.II/4.5
	BIROU RESURSE UMANE, SALARIZARE SANATATE SI SECURITATE IN MUNCA				
3	Sef birou	S	II	1	ANEXA NR.II/13
4	Referent	M	I	1	ANEXA NR.II/13
5	Referent	S	II	1	ANEXA NR.II/13
	COMPARTIMENT JURIDIC				
6	Consilier juridic	S	IA	1	ANEXA NR.II/13
	SERVICIU CONSERVARE SI MONITORIZARE MONUMENTE DE FOR PUBLIC				
7	Sef serviciu	S	II	1	ANEXA NR.II/4.5
8	Inginer	S	specialist IA	1	ANEXA NR.II/13
9	Referent	M	IA	1	ANEXA NR.II/4.5
10	Inginer	S	specialist IA	1	ANEXA NR.II/13
11	Referent	M	I	1	ANEXA NR.II/4.5
	BIROU TURISM				
12	Sef birou	S	II	1	ANEXA NR.II/4.5
13	Referent	S	II	1	ANEXA NR.II/4.5
14	Referent	S	II	1	ANEXA NR.II/4.5
	SERVICIU COOPERARE SI ORGANIZARE EVENIMENTE CULTURALE				
15	Sef serviciu	S	II	1	ANEXA NR.II/4.5
16	Referent	S	I	1	ANEXA NR.II/4.5
17	Referent	S	I	1	ANEXA NR.II/4.5
18	Referent	S	I	1	ANEXA NR.II/4.5
19	Referent	M	I	1	ANEXA NR.II/4.5

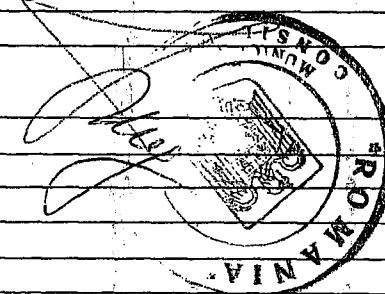

CONFORM ORIGINAL

1000/2010

multiplicat
13.09.2013

COMPARTIMENT ADMINISTRATIV					
20	Referent	M	I	1	ANEXA NR.II/13
21	Sofer		I	1	ANEXA NR.II/14
SERVICIU ACHIZITII					
22	Sef serviciu	S	II	1	ANEXA NR.II/13
23	Inginer	S	I	1	ANEXA NR.II/13
24	Referent	S	II	1	ANEXA NR.II/13
25	Referent	M	IA	1	ANEXA NR.II/13
26	Inspector de specialitate	S	I	1	ANEXA NR.II/13
27	Inginer	S	specialist IA	1	ANEXA NR.II/13
BIROU FINANCIAR-CONTABILITATE					
28	Sef birou	S	II	1	ANEXA NR.II/13
29	Referent	S	II	1	ANEXA NR.II/13
30	Economist	S	specialist IA	1	ANEXA NR.II/13
31	Magaziner	M		1	ANEXA NR.II/14
TOTAL				31	
Din care conducere				8	

NOTA

-Nivelul salariilor de baza pentru fiecare functie este stabilit conform:

Prevederilor legale privind salarizarea unitara a personalului platit din fonduri publice

Drepturile salariale ale conducatorului institutiei se aproba de Primarul General in conditiile legii.

Aprobarea anuala a statului de functii, precum si repartizarea functiilor pe structura compartimentelor conform organigramei si numarului de posturi aprobate

(respectand urmatoarele norme de constituire: serviciu/sectie-minim 5 posturi, din care un post de conducere; birou/atelier/oficiu/laborator-minim 3 posturi din care 1 post de conducere; formatie de muncitori-minim 3 posturi, din care un post de conducere), in cazul in care organigrama si numarul de posturi aprobat prin Hotararea Consiliului General al Municipiului Bucuresti nu se modifica, se vor face prin dispozitia Primarului General.

Transformarile de posturi vacante vor fi aprobate de Primarul General cu respectarea prevederilor legale in vigoare.

Nivelul salariilor de baza corespunzator functiilor, gradelor si treptelor profesionale prevazute in prezentul stat de functii, precum si al celorlalte drepturi salariale aferente se incadreaza in sumele alocate prin bugetul institutiei la "Titlul I-Cheltuieli de personal", subdiviziunea "Cheltuieli cu salariile"

CONFORM CU
ORIGINALUL

13

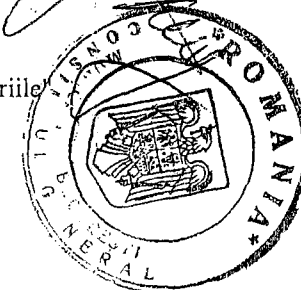

ORGANIGRAMA

DIRECTOR GENERAL-MANAGER

CONTABIL ȘEF

SECȚIA I
SECȚIA PATRIMONIU

SECȚIA II
SECȚIA PROGRAME

SECȚIA III
CASE MEMORIALE

COMPARTIMENTUL
RESURSE UMANE,
SALARIZARE,
JURIDIC

COMPARTIMENTUL
CONTABILITATE
FINANCIAR

BIROUL ARHIVĂ

BIROUL
RELAȚII PUBLICE

COMPARTIMENTUL
ACHIZIȚII,
ADMINISTRATIV,
PAZĂ, PSI

COMPARTIMENTUL
SĂNĂTATEA ȘI
SECURITATEA MUNCII

COMPARTIMENTUL
CERCETARE

COMPARTIMENTUL
EXPOZIȚII

BIROUL
CONSERVARE
RESTAURARE

COMPARTIMENTUL
EDITURĂ ȘI REDACȚIE

BIROUL
PROIECTE CULTURALE
MULTIMEDIA

CONFORM
ORIGINALII

Numar total de posturi: 75
din care: conducere 9



2010.10.14

478

11.11.11
 Municipality of Bucharest

ANEXA NR.26 b LA H.C.G.M.B NR. 174 / 2010

STATUL DE FUNCȚII AL MUZEULUI NAȚIONAL AL LITERATURII ROMÂNE

Nr. crt.	COMPARTIMENTUL Funcția	Nivel studii	Grad/Treaptă profesională	Nr. posturi	Anexă la L.330/2009 în baza căreia se stabilește remunerația directorului general-manager/salariul de bază
0	1	2	3	4	5
CONDUCEREA INSTITUȚIEI					
1	Director general-Manager	S	II	1	Anexa nr.II/4.1
2	Contabil-șef	S	II	1	Anexa nr.II/4.1
	Total			2	
COMPARTIMENTUL RESURSE UMANE, SALARIZARE, JURIDIC					
3	referent	S	I	1	Anexa nr.II/13
4	consilier juridic	S	II	1	Anexa nr.II/4.1
	Total			2	
COMPARTIMENTUL SANATATEA SI SECURITATEA MUNCII					
5	redactor		II	1	Anexa nr.II/4.1
	Total			1	
COMPARTIMENTUL CONTABILITATE FINANCIAR					
6	economist		I	1	Anexa nr.II/4.1
7	economist		II	1	Anexa nr.II/4.1
8	casier		II	1	Anexa nr.II/4.1
	Total			3	

CONFORM CU ORIGINALUL

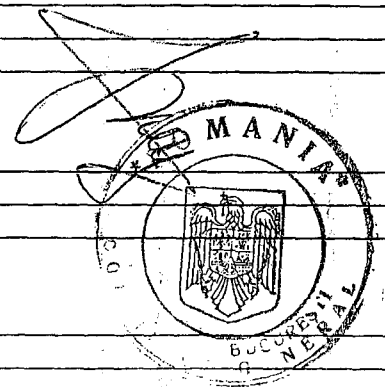

	SECȚIA I	SECȚIA PATRIMONIU				
9	șef secție		S	II	1	Anexa nr.II/4.1
	Total				1	
	BIROUL ARHIVĂ					
10	șef birou		S	II	1	Anexa nr.II/4.1
11.-12	muzeograf		S	I	2	Anexa nr.II/4.1
13-14	muzeograf		S	II	2	Anexa nr.II/4.1
	Total				5	
	COMPARTIMENTUL CERCETARE					
15	cercetător științific		S	I	1	Anexa nr.II/3
16	cercetător științific		S	III	1	Anexa nr.II/3
17	cercetător științific		S		1	Anexa nr.II/3
	Total				3	
	BIROUL CONSERVARE-RESTAURARE					
18	șef birou		S	II	1	Anexa nr.II/4.1
19	conservator		M	I	1	Anexa nr.II/4.1
20-21	conservator		M	II	2	Anexa nr.II/4.1
22	conservator		M	III	1	Anexa nr.II/4.1
23-26	restaurator		M	II	4	Anexa nr.II/4.1
27	restaurator		S	II	1	Anexa nr.II/4.1
28	restaurator		M	III	1	Anexa nr.II/4.1
	Total				11	
	SECȚIA II	SECȚIA PROGRAME				
29	șef secție		S	II	1	Anexa nr.II/4.1
	Total				1	
	BIROUL RELAȚII PUBLICE					
30	Șef birou		S	II	1	Anexa nr.II/4.1
31	muzeograf		S	I	1	Anexa nr.II/4.1
32-33	muzeograf		S	II	2	Anexa nr.II/4.1
34	referent		M	I	1	Anexa nr.II/4.1
	Total				5	

CONFORM CU ORIGINALUL

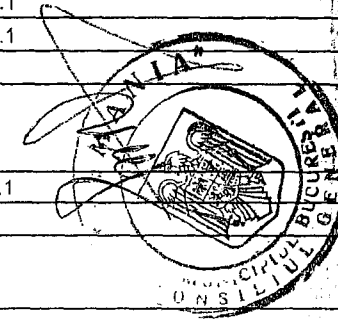

numar plat cat 13.08.2010

COMPARTIMENTUL EXPOZIȚII					
35	redactor	S	II	1	Anexa nr.II/4.1
36-37	muzeograf	S	II	2	Anexa nr.II/4.1
38-39	supraveghetor muzeu	M;G	-	2	Anexa nr.II/4.1
40	muncitor calificat	M;G	II	1	Anexa nr.II/4.1
Total				6	
COMPARTIMENTUL EDITURĂ ȘI REDACȚIE					
41	redactor	S	I	1	Anexa nr.II/4.1
42	redactor	S	II	1	Anexa nr.II/4.1
43	tehoredactor	M	I	1	Anexa nr.II/4.1
Total				3	
BIROUL PROIECTE CULTURALE MULTIMEDIA					
44	șef birou	S	II	1	Anexa nr.II/4.1
45-46	muzeograf	S	II	2	Anexa nr.II/4.1
Total				3	
SECȚIA III CASE MEMORIALE					
47	șef secție	S	II	1	Anexa nr.II/4.1
48-49	muzeograf	S	II	2	Anexa nr.II/4.1
50-54	supraveghetor muzeu	M;G	-	5	Anexa nr.II/4.1
Total				8	
COMPARTIMENTUL ACHIZIȚII, ADMINISTRATIV, PAZĂ					
55	referent	M	I	1	Anexa nr.II/4.1
56	muncitor calificat	-	III	1	Anexa nr.II/14
57	muncitor calificat	-	IV	1	Anexa nr.II/14
58-61	supraveghetor muzeu	M;G	-	4	Anexa nr.II/4.1
62-75	guard	M;G	II	14	Anexa nr.II/4.1
Total				21	
TOTAL GENERAL				75	
Din care funcții de conducere				9	

CONFORM CU ORIGINALUL

NOTĂ:

Nivelul salariilor de bază pentru fiecare funcție este stabilit conform:
Prevederilor legale privind salarizarea unitară a personalului plătit din fonduri publice.

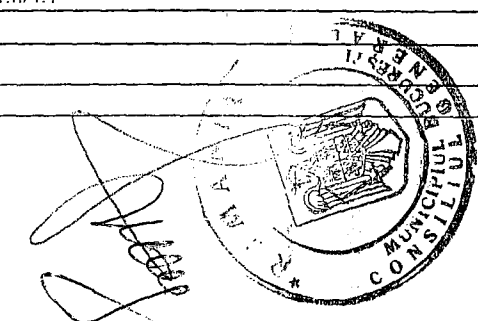

24

11000117
2011
2011

Drepturile salariale ale conducătorului instituției se aprobă de Primarul General în condițiile legii.

Denumirea funcțiilor de muncitori calificați este cea care corespunde muncii efectiv prestate (ex. lăcătuș mecanic, șofer, montator imagine, etc.).

Aprobarea anuală a statului de funcții, precum și repartizarea funcțiilor pe structura compartimentelor conform organigramei și numărului de posturi

aprobat (respectând următoarele norme de constituire: serviciu/secție-min 5 posturi, din care un post de conducere; birou/atelier/oficiu/laborator-min 3 posturi din

care un post de conducere; formație de muncitori-min 3 posturi, din care un post de conducere), în cazul în care organigrama și numărul de posturi aprobat prin

Hotărârea Consiliului General al Municipiului București nu se modifică, se vor face prin dispoziția Primarului General.

Transformările de posturi vacante vor fi aprobate de Primarul General, cu respectarea prevederilor legale în vigoare.

Nivelul salariilor de bază corespunzător funcțiilor, gradelor și treptelor profesionale prevăzute în prezentul stat de funcții, precum și al celorlalte drepturi salariale aferente se încadrează în sumele alocate prin bugetul instituției la "Titlul I – Cheltuieli de personal", subdiviziunea "cheltuieli cu salariile".



CONFORM CU ORIGINALUL

